



**Secretaria de Desenvolvimento Social, Criança e Juventude**  
**Secretaria Executiva de Assistência Social**  
**Gerência de Gestão do Trabalho e Educação Permanente**  
**Fundação Apolônio Salles**



**FUNDAÇÃO APOLÔNIO SALLES**  
F A D U R P E



**UNIVERSIDADE  
FEDERAL RURAL  
DE PERNAMBUCO**

Secretaria de  
Desenvolvimento  
Social, Criança  
e Juventude



GOVERNO DO ESTADO  
**PERNAMBUCO**  
MAIS TRABALHO, MAIS FUTURO.

MINISTÉRIO DA  
CIDADANIA

**PÁTRIA AMADA  
BRASIL**  
GOVERNO FEDERAL



# CURSO

## INTRODUÇÃO AO PROVIMENTO DOS SERVIÇOS E BENEFÍCIOS SOCIOASSISTENCIAIS DO SUAS

### Módulo I

**Facilitadora: Brígida Taffarel**



FUNDAÇÃO APOLÔNIO SALLES  
F A D U R P E



UNIVERSIDADE  
FEDERAL RURAL  
DE PERNAMBUCO

Secretaria de  
Desenvolvimento  
Social, Criança  
e Juventude



GOVERNO DO ESTADO  
**PERNAMBUCO**  
MAIS TRABALHO, MAIS FUTURO.

MINISTÉRIO DA  
CIDADANIA



PÁTRIA AMADA  
**BRASIL**  
GOVERNO FEDERAL



## O Curso

Embora o curso tenha como título Introdução ao Provimentos dos Serviços e Benefícios no âmbito do SUAS, ele atende tanto àqueles que estão iniciando sua prática como trabalhador do SUAS quanto àqueles que já atuam neste Sistema Único de Assistência Social. O curso tem como finalidade apresentar e aprofundar discussões sobre conceitos, teorias, normativas e metodologias fundamentais para a qualificação do provimento da assistência social como Política Pública inscrita na Constituição Federal de 1988 como direito do cidadão e dever do estado, integrando o Sistema de Proteção Social Brasileiro (SPSB).



## Objetivo Geral

**Promover o alinhamento conceitual-normativo, teórico-metodológico, no campo da assistência qualificando o provimento dos serviços e benefícios socioassistenciais previstos no SUAS**



FUNDAÇÃO APOLÔNIO SALLES  
F A D U R P E



UNIVERSIDADE  
FEDERAL RURAL  
DE PERNAMBUCO

Secretaria de  
Desenvolvimento  
Social, Criança  
e Juventude



GOVERNO DO ESTADO  
**PERNAMBUCO**  
MAIS TRABALHO, MAIS FUTURO.

MINISTÉRIO DA  
CIDADANIA





Módulos	CH	Unidades	Temas
<b>Módulo I:</b> <b>ASSISTÊNCIA SOCIAL E A GARANTIA DOS DIREITOS SOCIOASSISTENCIAIS POR MEIO DO SUAS</b>  <b>Primeiro dia</b>	3h	1	Introdução histórica e conceitual sobre a proteção social
			Especificidade da Assistência Social no contexto do Sistema Brasileiro de Proteção Social (SBPS)
			Assistência Social no campo da Seguridade Social





Módulos	CH	Unidades	Temas
<b>Módulo I:</b> <b>ASSISTÊNCIA SOCIAL E A GARANTIA DOS DIREITOS SOCIOASSISTENCIAIS POR MEIO DO SUAS</b>	3h	2	Conceitos fundamentais para a política de assistência social: - Seguranças Socioassistenciais - Pobreza; - Vulnerabilidade Social e Riscos pessoais e sociais por violação de direitos;





**POR QUE  
Capacitasuas?**

**Por que  
QUALIFICAR ?**

- 1. Elevar a capacidade teórica** dos profissionais que atuam no âmbito do SUAS;
- 2. Qualificar e fortalecer a política** de Assistência Social frente aos desafios colocados na conjuntura atual;



FUNDAÇÃO APOLÔNIO SALLES  
F A D U R P E



UNIVERSIDADE  
FEDERAL RURAL  
DE PERNAMBUCO

Secretaria de  
Desenvolvimento  
Social, Criança  
e Juventude



GOVERNO DO ESTADO  
**PERNAMBUCO**  
MAIS TRABALHO, MAIS FUTURO.

MINISTÉRIO DA  
CIDADANIA



PÁTRIA AMADA  
**BRASIL**  
GOVERNO FEDERAL



**POR QUE  
Capacitasuas?**

**Por que  
QUALIFICAR ?**

**3. Enfretamento ao **negacionismo**, a  
**naturalização** dos processos sociais;**

**4. Resistência ao **desmonte** do SUAS.**



FUNDAÇÃO APOLÔNIO SALLES  
F A D U R P E



UNIVERSIDADE  
FEDERAL RURAL  
DE PERNAMBUCO

Secretaria de  
Desenvolvimento  
Social, Criança  
e Juventude



GOVERNO DO ESTADO  
**PERNAMBUCO**  
MAIS TRABALHO, MAIS FUTURO.

MINISTÉRIO DA  
CIDADANIA





Paulo Freire:

## POR QUE o Capacitasuas? Por que QUALIFICAR?

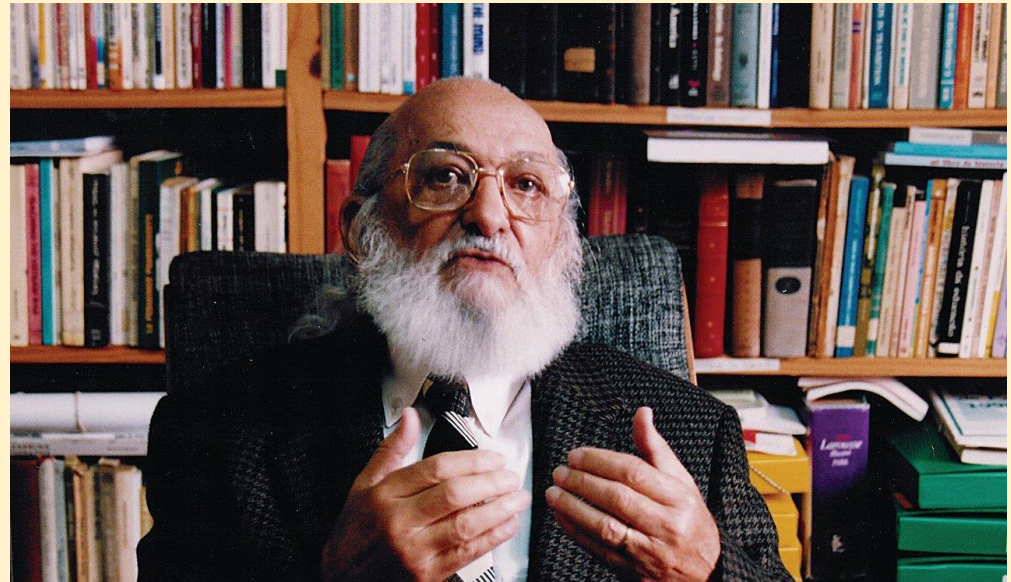

“A teoria sem a prática vira “VERBALISMO”, assim como a prática sem teoria vira ATIVISMO. No entanto, quando se une a prática com a teoria tem-se a **práxis**, a ação criadora e **modificadora da realidade”**.



FUNDAÇÃO APOLÔNIO SALLES  
F A D U R P E



UNIVERSIDADE  
FEDERAL RURAL  
DE PERNAMBUCO

Secretaria de  
Desenvolvimento  
Social, Criança  
e Juventude



GOVERNO DO ESTADO  
**PERNAMBUCO**  
MAIS TRABALHO, MAIS FUTURO.

MINISTÉRIO DA  
CIDADANIA



PÁTRIA AMADA  
**BRASIL**  
GOVERNO FEDERAL



Demerval Saviane



## POR QUE o Capacitasuas? Por que QUALIFICAR?

“ Se a **teoria** desvinculada da prática se configura como CONTEMPLAÇÃO, a **prática** desvinculada da teoria é puro ESPONTANEÍSMO”

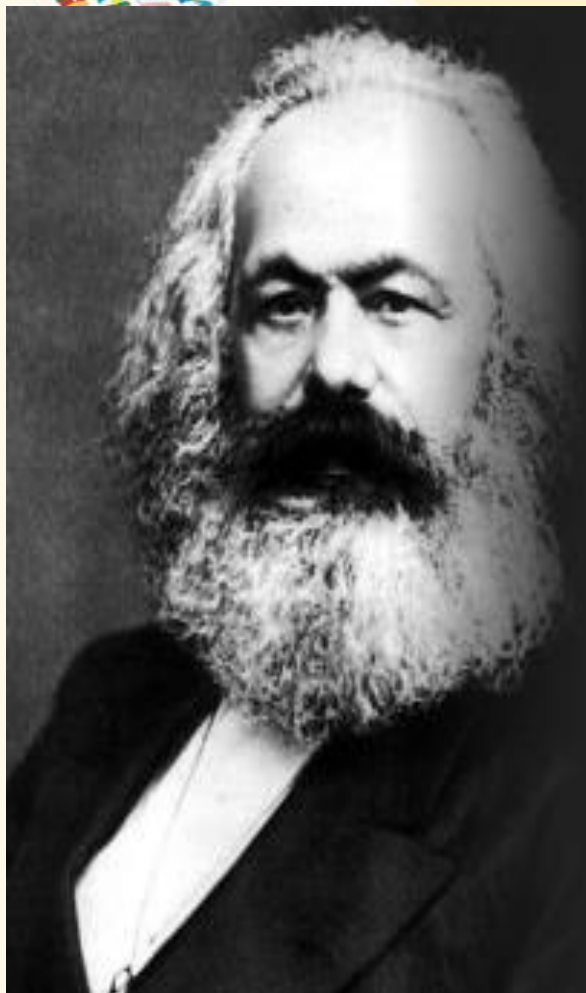

O caminho do  
inferno está  
pavimentado de  
boas intenções.

Karl Marx





# MÓDULO 1

## Sistema Brasileiro de Proteção Social

### ABRODAGEM TEÓRICA: MATERIALISTA E HISTÓRICA

### PERCURSO METODOLÓGICO: GERAL - PARTICULAR

**PERSPECTIVA  
HISTÓRICA DO  
DESENVOLVIMENTO  
DA SOCIEDADE  
CAPITALISTA**



**PERSPECTIVA  
HISTÓRICA DO  
DESENVOLVIMENTO DA  
SOCIEDADE  
CAPITALISTA  
BRASILEIRA**

**AS PARTICULARIDADES  
DO SISTEMA DE  
PROTEÇÃO SOCIAL**



FUNDAÇÃO APOLÔNIO SALLES  
F A D U R P E



Secretaria de  
Desenvolvimento  
Social, Criança  
e Juventude



GOVERNO DO ESTADO  
**PERNAMBUCO**  
MAIS TRABALHO, MAIS FUTURO.

MINISTÉRIO DA  
CIDADANIA





## CAPITALISMO:

- **LUTA:** Entre interesses de classes antagônicas;
- **INTERESSES:** Expressam a contradição entre propriedade privada dos meios de produzir e manter a vida x justa distribuição da riqueza produzida pela humanidade = **conhecimento**
- **CLASSE:** explorados e explorados; trabalhadora e burguesia

**A HISTÓRIA DA  
SOCIEDADE ATÉ AOS  
NOSSOS DIAS É A  
HISTÓRIA DA LUTA DE  
CLASSES.**

*quemdisse.com.br*

**Karl Marx**

Manifesto do Partido  
Comunista - 1848



FUNDAÇÃO APOLÔNIO SALLES  
F A D U R P E



UNIVERSIDADE  
FEDERAL RURAL  
DE PERNAMBUCO

Secretaria de  
Desenvolvimento  
Social, Criança  
e Juventude



GOVERNO DO ESTADO  
**PERNAMBUCO**  
MAIS TRABALHO, MAIS FUTURO.

MINISTÉRIO DA  
CIDADANIA

**PÁTRIA AMADA  
BRASIL**  
GOVERNO FEDERAL



## POR QUE FALAR SOBRE CAPITALISMO?

- INDIVÍDUOS E AS RELAÇÕES SOCIAIS NÃO PODEM SER COMPREENDIDOS FORA DO TERRENO CONCRETO;
- O PENSAMENTO ABSTRATO NOS AJUDA A ENTENDER OS INDIVÍDUOS E AS DINÂMICAS SOCIAIS;
- URGENTE ENTENDER QUE A PANDEMIA NÃO É RESPONSÁVEL PELA CRISE ATUAL, ELA É RESULTADO DAS CONTRADIÇÕES E DA CRISE DO CAPITALISMO.

**A HISTÓRIA DA SOCIEDADE ATÉ AOS NOSSOS DIAS É A HISTÓRIA DA LUTA DE CLASSES.**

*quemdisse.com.br*

**Karl Marx**

Manifesto do Partido Comunista - 1848



FUNDAÇÃO APOLÔNIO SALLES  
F A D U R P E



UNIVERSIDADE FEDERAL RURAL DE PERNAMBUCO

Secretaria de Desenvolvimento Social, Criança e Juventude



GOVERNO DO ESTADO  
**PERNAMBUCO**  
MAIS TRABALHO, MAIS FUTURO.

MINISTÉRIO DA CIDADANIA



PÁTRIA AMADA  
**BRASIL**  
GOVERNO FEDERAL

# O VIRUS É RESPONSÁVEL PELA CRISE NO BRASIL? O DESMONTE DO SISTEMA DE PROTEÇÃO SOCIAL É CULPA DO VÍRUS?

Com o coronavírus se repete a constante externalização de causas. Embora seja motivo para grande preocupação, o vírus está longe de ser a razão da crise.



[Epidemia econômica: Covid-19 e a crise capitalista – Blog da Boitempo](#)



# Vivemos uma crise não apenas sanitária, mas econômica, social e política

- Não foi o vírus que provocou esta crise. A pandemia apenas **revela e acelera a crise** do sistema capitalista, que é anterior à pandemia.
- Fundo Monetário Internacional (FMI) / Outubro de **2019**:
- *“A economia mundial atravessa uma **desaceleração** sincronizada: o crescimento para 2019 foi novamente revisto para baixo, a 3% (...). Desaceleração generalizada da indústria de transformação e do comércio mundial”*

[O vírus, a pandemia e o capitalismo – Notas editoriais da Revista A Verdade 105 | O Trabalho](#)



FUNDAÇÃO APOLÔNIO SALLES  
F A D U R P E



UNIVERSIDADE  
FEDERAL RURAL  
DE PERNAMBUCO

Secretaria de  
Desenvolvimento  
Social, Criança  
e Juventude



GOVERNO DO ESTADO  
**PERNAMBUCO**  
MAIS TRABALHO, MAIS FUTURO.

MINISTÉRIO DA  
CIDADANIA

 **PÁTRIA AMADA  
BRASIL**  
GOVERNO FEDERAL



# CRISE SANITÁRIA ACENTUOU AS CONTRADIÇÕES DO SISTEMA CAPITALISTA A EXEMPLO DO AUMENTO DA CONCENTRAÇÃO DA RIQUEZA E DO DESEMPREGO

CartaCapital

**“A PANDEMIA DO CORONAVÍRUS, NO ENTANTO, VEM SERVINDO PARA MOSTRAR QUE HÁ**

[O Coronavírus e o capitalismo de joelhos \(e como mantê-lo ajoelhado\) - CartaCapital](#)

# GRAVÍSSIMOS PROBLEMAS NO



FUNDAÇÃO APOLÔNIO SALLES  
F A D U R P E



UNIVERSIDADE  
FEDERAL RURAL  
DE PERNAMBUCO

Secretaria de  
Desenvolvimento  
Social, Criança  
e Juventude



GO. ESTADO  
PERNAMBUCO  
MAIS TRABALHO, MAIS FUTURO.

MINISTÉRIO DA  
CIDADANIA





# NECROPOLÍTICA: ESTADO ESCOLHE QUEM DEVE VIVER E QUEM DEVE MORRER

- No Brasil, a primeira contaminação confirmada foi a de um homem de 61 anos que havia voltado da Itália. O **homem se recuperou** no **Hospital Israelita Albert Einstein**
- No Brasil, uma das primeiras mortes foi a de uma doméstica de 63 anos, cuja patroa também havia voltado recentemente da Itália.
- **A doméstica** saiu do trabalho diretamente para a unidade de saúde, já em estado grave, **falecendo** no **Hospital Municipal Luiz Gonzaga**.

[O Estado em desmonte frente à epidemia da Covid-19 \(scielo.br\)](https://scielo.br)



FUNDAÇÃO APOLÔNIO SALLES  
F A D U R P E



UNIVERSIDADE  
FEDERAL RURAL  
DE PERNAMBUCO

Secretaria de  
Desenvolvimento  
Social, Criança  
e Juventude



GOVERNO DO ESTADO  
PERNAMBUCO  
MAIS TRABALHO, MAIS FUTURO.

MINISTÉRIO DA  
CIDADANIA



PÁTRIA AMADA  
BRASIL  
GOVERNO FEDERAL



# MORTES NO BRASIL EM DECORRÊNCIA DO CORONAVÍRUS

## Brasil de Fato

UMA VISÃO POPULAR DO BRASIL E DO MUNDO



ENGLISH

ESPAÑOL

[Início](#) [Opinião](#) [Política](#) [Direitos Humanos](#) [Cultura](#) [Geral](#) [Saúde](#) [Internacional](#) [Especiais](#) [Rádio](#)

INÍCIO > GERAL

RANKING

### Brasil é o pior país do mundo no combate à pandemia, aponta estudo

## ENTRE 98 NAÇÕES, BRASIL OCUPA A ÚLTIMA POSIÇÃO – INSTITUTO LOWY



Secretaria de  
Desenvolvimento  
Social, Criança  
e Juventude



GOVERNO DO ESTADO  
**PERNAMBUCO**  
MAIS TRABALHO, MAIS FUTURO.

MINISTÉRIO DA  
CIDADANIA





# Risco de morrer de covid-19 no Brasil foi mais de 3 vezes maior que no resto do mundo em 2020, calcula economista

Paula Adamo Idoeta\*  
Da BBC News Brasil em São Paulo

3 fevereiro 2021



FUNDAÇÃO APOLÔNIO SALLES  
F A D U R P E



UNIVERSIDADE  
FEDERAL RURAL  
DE PERNAMBUCO

Secretaria de  
Desenvolvimento  
Social, Criança  
e Juventude



GOVERNO DO ESTADO  
**PERNAMBUCO**  
MAIS TRABALHO, MAIS FUTURO.

MINISTÉRIO DA  
CIDADANIA



PÁTRIA AMADA  
**BRASIL**  
GOVERNO FEDERAL



# PRONUNCIAMENTO DE JAIR BOLSONARO NO INÍCIO DO ANO PANDÊMICO DE 2020

9 de março (o país tinha 25 casos da covid-19)

"Tem a questão do coronavírus também que, no meu entender, está superdimensionado o poder destruidor desse vírus"

Em evento em Miami, nos Estados Unidos

24 de março (2.201 casos, 46 mortos)

"Pelo meu histórico de atleta, caso fosse contaminado, não precisaria me preocupar, nada sentiria ou seria acometido, quando muito, de uma gripezinha ou resfriadinho"

Em pronunciamento na TV

[Jair Bolsonaro: frases que marcaram um ano de pandemia | Brasil | O Dia \(ig.com.br\)](#)



FUNDAÇÃO APOLÔNIO SALLES  
F A D U R P E



UNIVERSIDADE  
FEDERAL RURAL  
DE PERNAMBUCO

Secretaria de  
Desenvolvimento  
Social, Criança  
e Juventude



GOVERNO DO ESTADO  
**PERNAMBUCO**  
MAIS TRABALHO, MAIS FUTURO.

MINISTÉRIO DA  
CIDADANIA

 **PÁTRIA AMADA  
BRASIL**  
GOVERNO FEDERAL



# PRONUNCIAMENTO DE JAIR BOLSONARO FINAL DO ANO PANDÊMICO DE 2020

10 de novembro

"Não adianta fugir disso, fugir da realidade. Tem que deixar de ser um país de maricas. Temos que enfrentar de peito aberto, lutar. Que geração é essa nossa?"

Em lançamento de programa federal de turismo

15 de dezembro (6.970.034 casos, 182.700 mortos)

"Eu não vou tomar a vacina e ponto final. Minha vida está em risco? O problema é meu. E ponto final"

Em entrevista na Band



FUNDAÇÃO APOLÔNIO SALLES  
F A D U R P E



UNIVERSIDADE  
FEDERAL RURAL  
DE PERNAMBUCO

Secretaria de  
Desenvolvimento  
Social, Criança  
e Juventude



GOVERNO DO ESTADO  
**PERNAMBUCO**  
MAIS TRABALHO, MAIS FUTURO.

MINISTÉRIO DA  
CIDADANIA





# GOVERNO ANUNCIA 150 BI PARA COMBATE AO CORONAVIRUS

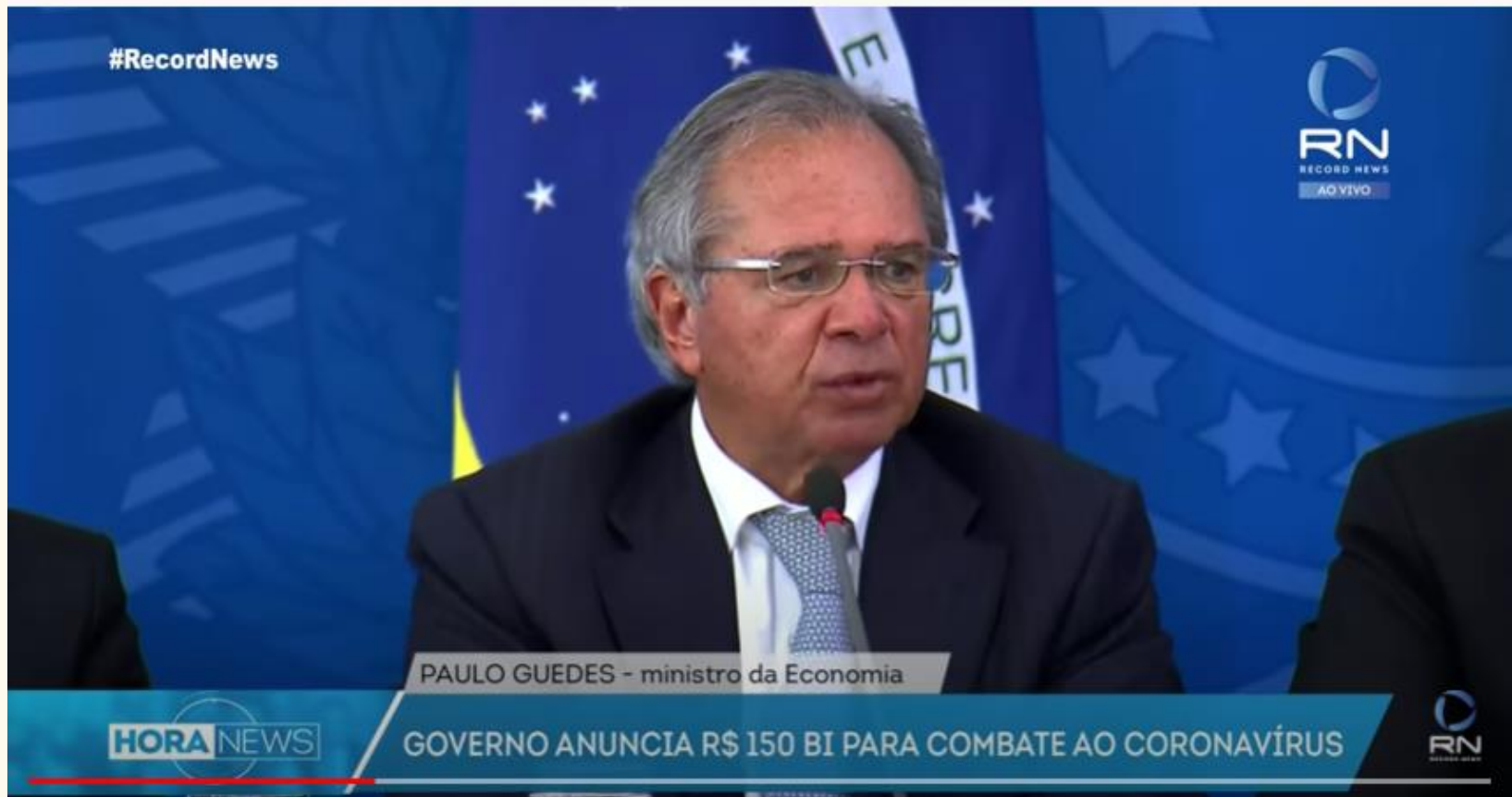

FUNDAÇÃO APOLÔNIO SALLES  
F A D U R P E



Secretaria de Desenvolvimento Social, Criança e Juventude



GOVERNO DO ESTADO  
**PERNAMBUCO**  
MAIS TRABALHO, MAIS FUTURO.

MINISTÉRIO DA CIDADANIA





Brasil

# Mais de R\$ 1,8 bilhão em compras: “carrinho” do governo federal tem de sagu a chicletes

O valor representa aumento de 20% em relação aos pago em 2019. Só em goma de mascar, a conta custou R\$ 2.203.681, 89 aos cofres públicos

Rafaela Lima

24/01/2021 8:00, atualizado 27/01/2021 19:08

O Ministério da Defesa é a pasta que efetuou a maior parte das compras = 632 milhões no total. O Ministério da Educação aparece em segundo com 60 milhões

[Mais de R\\$ 1,8 bilhão em compras: "carrinho" do governo federal tem de sagu a chicletes \(metropoles.com\)](http://metropoles.com)



FUNDAÇÃO APOLÔNIO SALLES  
F A D U R P E



UNIVERSIDADE  
FEDERAL RURAL  
DE PERNAMBUCO

Secretaria de  
Desenvolvimento  
Social, Criança  
e Juventude



GOVERNO DO ESTADO  
PERNAMBUCO  
MAIS TRABALHO, MAIS FUTURO.

MINISTÉRIO DA  
CIDADANIA





[Com crise, BC já anunciou R\\$ 1,2 trilhão em recursos para bancos - 23/03/2020 - UOL Economia](#)

**Fabício de Castro e Eduardo Rodrigues / Brasília**

Com crise, BC já anunciou R\$ 1,2 trilhão em recursos para bancos

ECONOMIA

## Quem deve ter direito e como deve funcionar o auxílio de R\$ 200 para trabalhadores informais

[Quem deve ter direito e como deve funcionar o auxílio de R\\$ 200 para trabalhadores informais | Economia | G1 \(globo.com\)](#)

## Entenda a proposta que garante renda de R\$ 600 a R\$ 1200 a informais

O benefício, que ganhou o apelido de “coronavoucher” foi aprovado na Câmara dos Deputados na quinta-feira (26) e deve ser votada pelo Senado na próxima semana



FUNDAÇÃO APOLÔNIO SALLES  
F A D U R P E



UNIVERSIDADE  
FEDERAL RURAL  
DE PERNAMBUCO

Secretaria de  
Desenvolvimento  
Social, Criança  
e Juventude



GOVERNO DO ESTADO  
**PERNAMBUCO**  
MAIS TRABALHO, MAIS FUTURO.

MINISTÉRIO DA  
CIDADANIA

**PÁTRIA AMADA  
BRASIL**  
GOVERNO FEDERAL



# TAXA DESEMPREGO

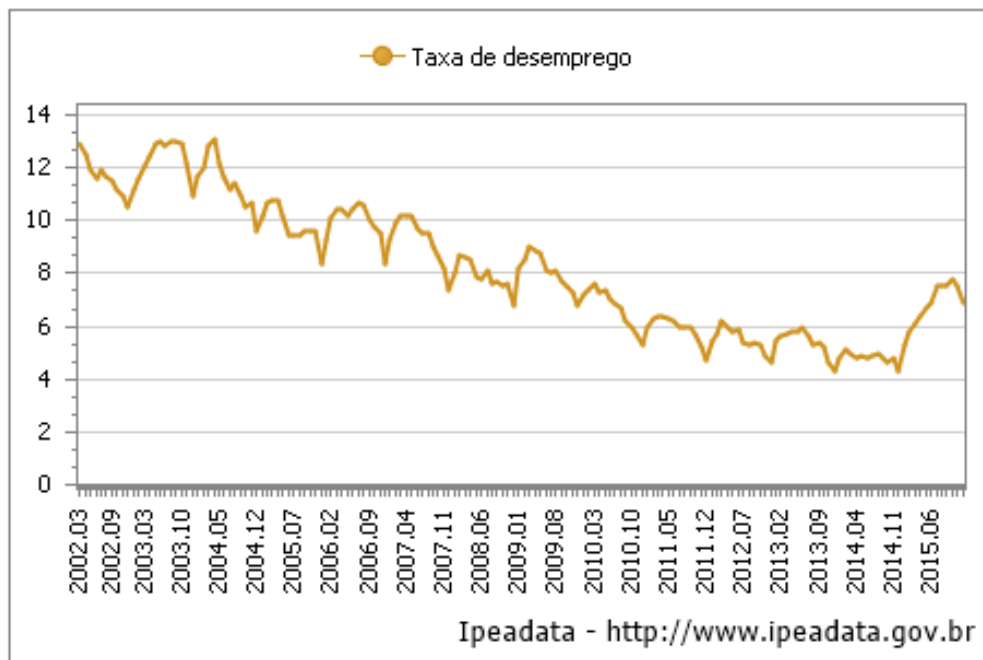

**2002 = 12,9%**  
**2009 = 9%**  
**2015 = 7,5%**  
**2016 = 11,2%**  
**2017 = 13,6%**  
**2020 = 14,6%**

**Desemprego cai para 11,9% na média de 2019;  
informalidade é a maior em 4 anos**

**Reforma trabalhista: 2017 / Reforma da Previdência 2019**



FUNDAÇÃO APOLÔNIO SALLES  
F A D U R P E



UNIVERSIDADE  
FEDERAL RURAL  
DE PERNAMBUCO

Secretaria de  
Desenvolvimento  
Social, Criança  
e Juventude



GOVERNO DO ESTADO  
**PERNAMBUCO**  
MAIS TRABALHO, MAIS FUTURO.

MINISTÉRIO DA  
CIDADANIA





# Patrimônio dos super-ricos brasileiros cresce US\$ 34 bilhões durante a pandemia, diz Oxfam

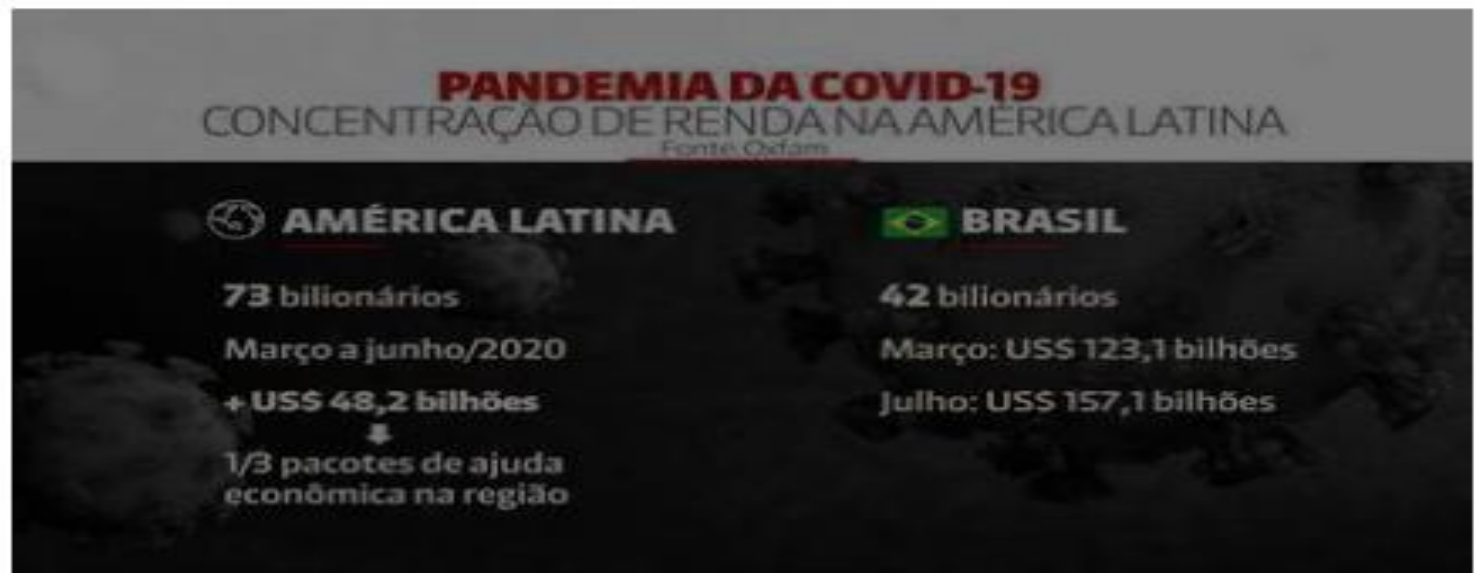

**SEGUNDO ESTUDOS DA ONG OXFAM, ENTRE 18 DE MARÇO E 12 DE JULHO O PATRIMÔNIO DOS 42 BILIONÁRIOS DO BRASIL PASSOU DE US\$ 123,1 BILHÕES PARA US\$ 157,1 BILHÕES**



FUNDAÇÃO APOLÔNIO SALLES  
F A D U R P E



UNIVERSIDADE  
FEDERAL RURAL  
DE PERNAMBUCO

Secretaria de  
Desenvolvimento  
Social, Criança  
e Juventude



GOVERNO DO ESTADO  
**PERNAMBUCO**  
MAIS TRABALHO, MAIS FUTURO.

MINISTÉRIO DA  
CIDADANIA





# Matéria janeiro 2020



- <https://g1.globo.com/globonews/globonews-em-ponto/video/bilionarios-tem-mais-riqueza-do-que-60-da-populacao-mundial-8249924.ghtml> Até 5:23



FUNDAÇÃO APOLÔNIO SALLES  
F A D U R P E



UNIVERSIDADE  
FEDERAL RURAL  
DE PERNAMBUCO

Secretaria de  
Desenvolvimento  
Social, Criança  
e Juventude



GOVERNO DO ESTADO  
**PERNAMBUCO**  
MAIS TRABALHO, MAIS FUTURO.

MINISTÉRIO DA  
CIDADANIA





## Para saber mais sobre o capitalismo: A Ideologia Alemã (Marx e Engels )

[Domínio Público - Detalhe da Obra \(dominiopublico.gov.br\)](http://dominiopublico.gov.br)

Compreender a formação e o desenvolvimento do **capitalismo** é, portanto, fundamental para entender a própria Política de Assistência Social que **não surge, não se inicia** como resposta as questões **da sociedade brasileira**, mas **se inicia** como resposta as questões **da sociedade brasileira capitalista**

Não compreender o contexto que faz surgir as questões específicas do campo da assistência social limita o repertório de resposta em nossa atuação nos CRAS, CREAS, ACOLHIMENTO: **ativismo / espontaneísmo.**



FUNDAÇÃO APOLÔNIO SALLES  
F A D U R P E



UNIVERSIDADE  
FEDERAL RURAL  
DE PERNAMBUCO

Secretaria de  
Desenvolvimento  
Social, Criança  
e Juventude



GOVERNO DO ESTADO  
PERNAMBUCO  
MAIS TRABALHO, MAIS FUTURO.

MINISTÉRIO DA  
CIDADANIA



PÁTRIA AMADA  
BRASIL  
GOVERNO FEDERAL



“... não se inicia como resposta as questões **da sociedade brasileira**, mas se inicia como resposta as questões **da sociedade brasileira capitalista**”

ENQUANTO EDUCADORES QUE SOMOS TOMO A CONCEPÇÃO DE SAVIANE SOBRE O PAPEL DA ESCOLA

“o papel da escola não é mostrar a face visível da lua, isto é, reiterar o **cotidiano**, mas **mostrar a face oculta**, ou seja, revelar os **aspectos essenciais** das relações sociais que se ocultam sob os fenômenos que se mostram à nossa percepção imediata”.

(Introdução: caracterização geral da Pedagogia Histórico-Crítica como teoria pedagógica - Dermeval SAVIANI Unicamp)



FUNDAÇÃO APOLÔNIO SALLES  
F A D U R P E



UNIVERSIDADE  
FEDERAL RURAL  
DE PERNAMBUCO

Secretaria de  
Desenvolvimento  
Social, Criança  
e Juventude



GOVERNO DO ESTADO  
**PERNAMBUCO**  
MAIS TRABALHO, MAIS FUTURO.

MINISTÉRIO DA  
CIDADANIA

 **PÁTRIA AMADA  
BRASIL**  
GOVERNO FEDERAL



# CONTEXTO HISTÓRICO INTERNACIONAL DOIS GRANDES MARCOS SÉCULO XVIII

## 1ª REVOLUÇÃO FRANCESA / POLÍTICA

PÕEM A BAIXA A MONARQUIA ABSOLUTISTA  
LITERALMENTE DECAPITADA

- Robespierre:  
“Luís deve morrer  
porque a pátria deve  
viver”
- Senhor feudal x servos,  
mestres de corporações
- burguesia x operariado



FUNDAÇÃO APOLÔNIO SALLES  
F A D U R P E



UNIVERSIDADE  
FEDERAL RURAL  
DE PERNAMBUCO

Secretaria de  
Desenvolvimento  
Social, Criança  
e Juventude



GOVERNO DO ESTADO  
**PERNAMBUCO**  
MAIS TRABALHO, MAIS FUTURO.

MINISTÉRIO DA  
CIDADANIA

**PÁTRIA AMADA  
BRASIL**  
GOVERNO FEDERAL

A experiência da revolução francesa culmina na **Comuna de Paris** (Assalto ao Céu) foi o primeiro governo operário da história, fundado em 1871 na capital francesa



Comuna de Paris: o assalto aos céus - Carta Maior



# CONTEXTO INTERNACIONAL DOIS GRANDES MARCOS SÉCULO XVIII

## 2ª REVOLUÇÃO INDUSTRIAL / ECONÔMICA

### PÕEM A BAIXA O MODO DE PRODUÇÃO FEUDAL

- Manufatura x grande industria
- Operários das fábricas = super-exploração das mulheres e crianças

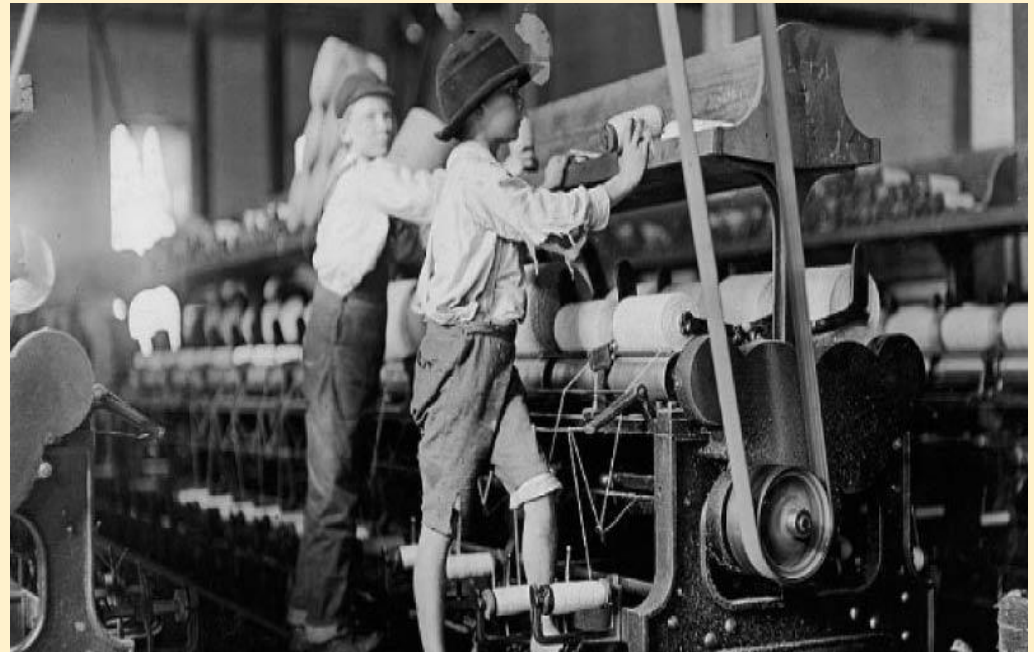

FUNDAÇÃO APOLÔNIO SALLES  
F A D U R P E



UNIVERSIDADE  
FEDERAL RURAL  
DE PERNAMBUCO

Secretaria de  
Desenvolvimento  
Social, Criança  
e Juventude



GOVERNO DO ESTADO  
**PERNAMBUCO**  
MAIS TRABALHO, MAIS FUTURO.

MINISTÉRIO DA  
CIDADANIA



PÁTRIA AMADA  
**BRASIL**  
GOVERNO FEDERAL



# ENQUANTO ISSO NO BRASIL.... 400 ANOS DE ESCRAVIDÃO (XVI AO SEC XIX )

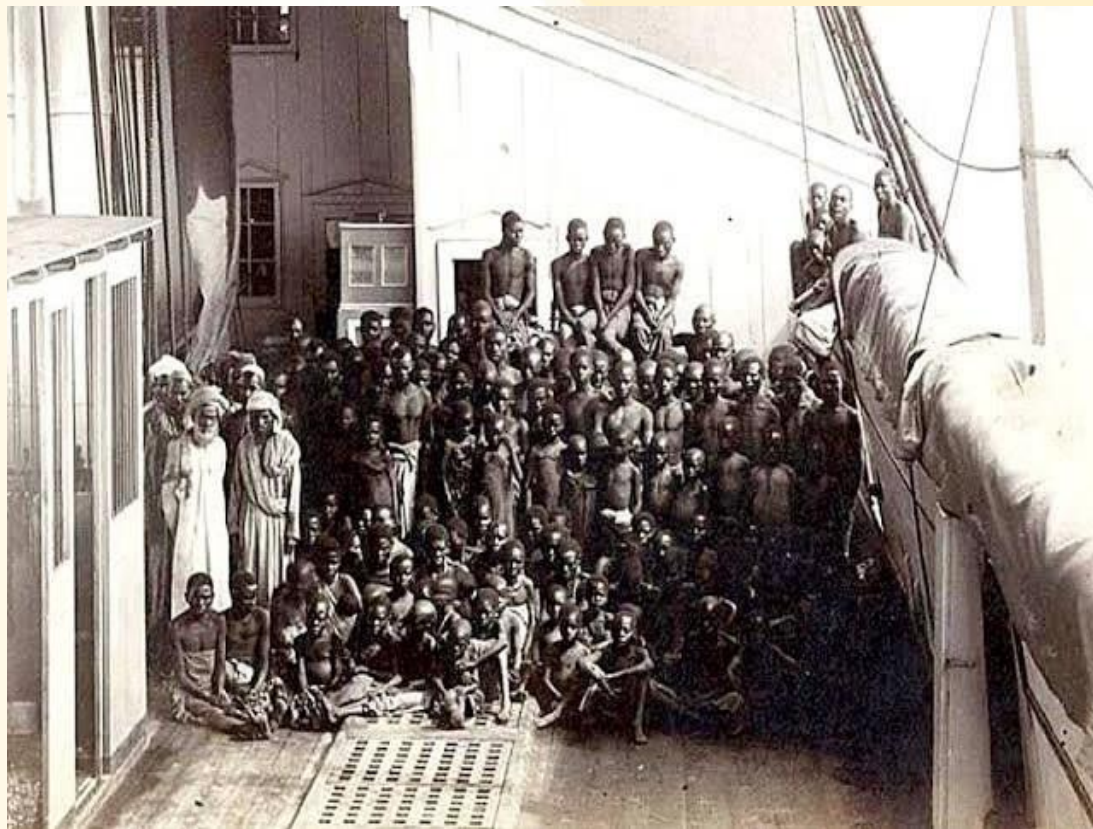

[Escravidão no Brasil - O que foi, motivos, formas de resistência e abolição \(gestaoeducacional.com.br\)](http://gestaoeducacional.com.br)



Enquanto na **Europa** o surgimento da classe operária conduz a reivindicações por **justiça na distribuição do poder e da riqueza e melhores condições de trabalho**

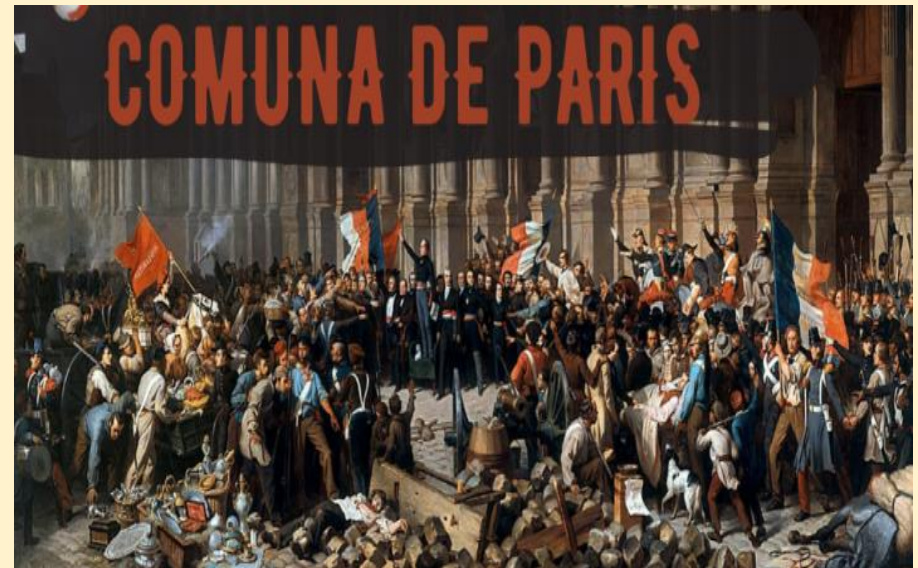

FUNDAÇÃO APOLÔNIO SALLES  
F A D U R P E



UNIVERSIDADE  
FEDERAL RURAL  
DE PERNAMBUCO

Secretaria de  
Desenvolvimento  
Social, Criança  
e Juventude



GOVERNO DO ESTADO  
**PERNAMBUCO**  
MAIS TRABALHO, MAIS FUTURO.

MINISTÉRIO DA  
CIDADANIA

**PÁTRIA AMADA  
BRASIL**  
GOVERNO FEDERAL



# No BRASIL a resistência dos escravos foi uma **resposta à escravidão**

## QUILOMBO DE **QUARITERÊ**

MATO GROSSO  
1730 - 1795



## QUILOMBO DE **PALMARES**

NGOLA DJANGA - ALAGOAS  
1580 - 1695



## REVOLUÇÃO **PERNAMBUCANA**

PERNAMBUCO  
1817

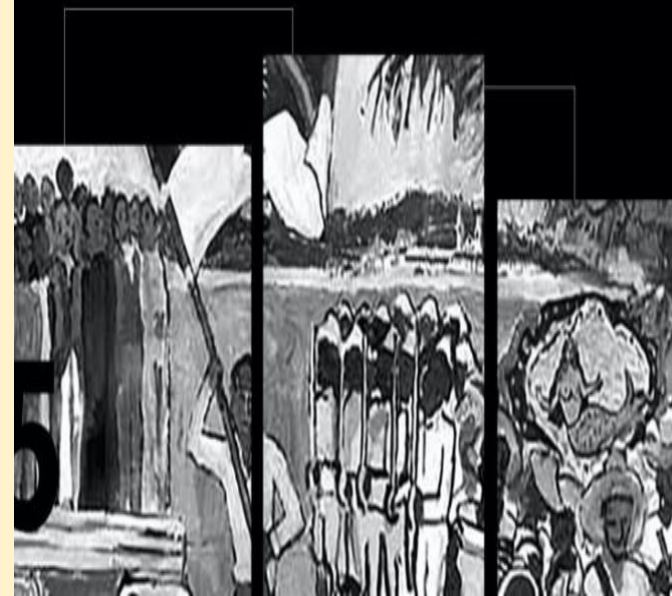

## REVOLTA DOS **BÚZIOS**

DOS ALFAIATES/CONJURAÇÃO BAIANA - BAHIA  
1798



13 revoltas revolucionárias para o povo preto - Guia Negro



FUNDAÇÃO APOLÔNIO SALLES  
F A D U R P E



UNIVERSIDADE  
FEDERAL RURAL  
DE PERNAMBUCO

Secretaria de  
Desenvolvimento  
Social, Criança  
e Juventude



GOVERNO DO ESTADO  
**PERNAMBUCO**  
MAIS TRABALHO, MAIS FUTURO.

MINISTÉRIO DA  
CIDADANIA



PÁTRIA AMADA  
**BRASIL**  
GOVERNO FEDERAL



# No BRASIL a resistência dos escravos foi uma **resposta à escravidão**

## A GREVE NEGRA

BAHIA  
1857

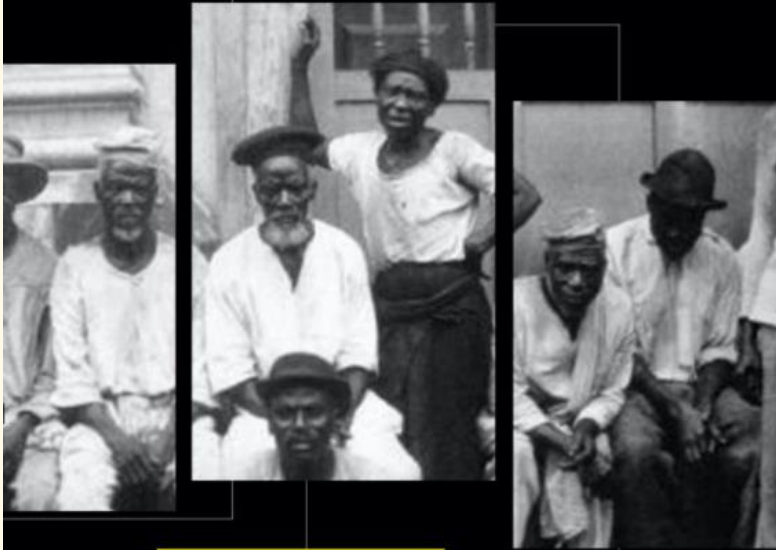

DAS DA INTERNET

## O LEVANTE DOS JANGADEIROS E O DRAGÃO DO MAR

CEARÁ  
1881

2





# QUASE 400 ANOS DE ESCRAVIDÃO: 1500 a 1888

## ESCRAVIDÃO

- Quem se “responsabilizava” pelos escravos?

## COM O FIM DA ESCRAVIDÃO: 1888

- Quem se “responsabilizava” pelos recém libertos e pelos trabalhadores imigrantes pauperizados que chegavam da Europa?

- a) **Igreja** = Santas Casas de Misericórdia / Roda dos Expostos (1ª no Brasil 1726)
- b) **Estado**: Justiça
- c) **Sociedade**: empresariado, senhoras de bem, esposas de governantes





- RODA DOS EXPOSTOS
- ORFANATOS
- CASAS DE CORREÇÃO



## Um menor condenado por ladrão

O Dr. Albuquerque de Mello, juiz da 3ª Vara Criminal, condenou hoje a seis meses de prisão com trabalhos, o menor Apollinario Caetano da Silva, pelo crime de furto e mais ainda por ter sido encontrado em poder do mesmo instrumentos próprios para roubar.

Notícias sobre prisões de menores eram comuns, como a publicada pelo jornal A Noite em 6 de março de 1915

[Crianças iam para a cadeia no Brasil até a década de 1920 — Senado Notícias](#)



FUNDAÇÃO APOLÔNIO SALLES  
F A D U R P E



UNIVERSIDADE  
FEDERAL RURAL  
DE PERNAMBUCO

Secretaria de  
Desenvolvimento  
Social, Criança  
e Juventude



GOVERNO DO ESTADO  
PERNAMBUCO  
MAIS TRABALHO, MAIS FUTURO.

MINISTÉRIO DA  
CIDADANIA





# LADO PERVERSO DA CARIDADE

*“A chocante notícia da descoberta dos **esqueletos** de quase **800 bebês** numa **fossa séptica** no terreno onde funcionava **um antigo convento católico**”*

Em nome de um ideal católico-nacionalista de **família “apropriada”**, mais de 10 mil mulheres irlandesas, cujo **comportamento** era considerado **imoral** pelos padrões da **sociedade à época**, foram internadas a força e trabalharam gratuitamente ...

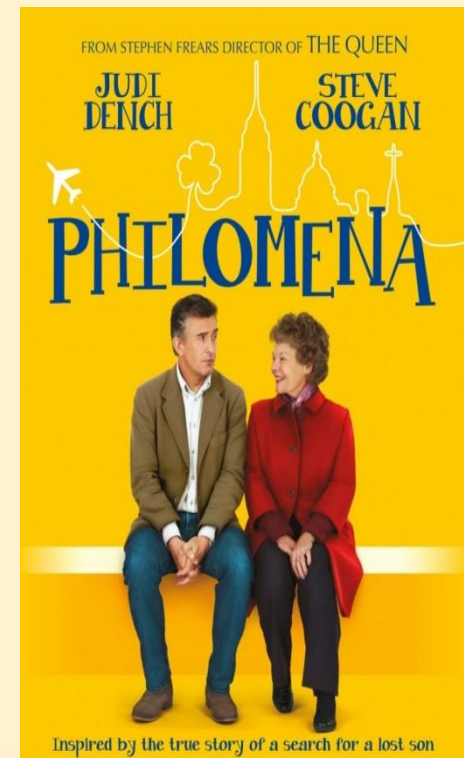

<http://www.miramundo.com.br/viagens/irlanda-e-o-lado-obsкуро-da-religiosidade/>



FUNDAÇÃO APOLÔNIO SALLES  
F A D U R P E



UNIVERSIDADE  
FEDERAL RURAL  
DE PERNAMBUCO

Secretaria de  
Desenvolvimento  
Social, Criança  
e Juventude



GOVERNO DO ESTADO  
**PERNAMBUCO**  
MAIS TRABALHO, MAIS FUTURO.

MINISTÉRIO DA  
CIDADANIA

**PÁTRIA AMADA  
BRASIL**  
GOVERNO FEDERAL



# PRIMEIRO DAMISMO



## 1ª Mariana Cecília de Sousa Meirelles da Fonseca - 1889

“ Considerada uma mulher de personalidade forte e opinião própria, a primeira-dama apoiou a iniciativa de criação de **uma escola doméstica** que em sua prática, dava **instrução primária e ensinava tipos de prendas do lar a meninas pobres e órfãs**”

[Mariana da Fonseca – Wikipédia, a enciclopédia livre \(wikipedia.org\)](https://pt.wikipedia.org/wiki/Mariana_da_Fonseca)

- ✓ Regulamentação do emprego doméstico - Lei Complementar 150 de junho de 2015 (**1 século após o fim da escravidão**)
- ✓ Reforma trabalhista 2017 alterou, em especial valor da multa



FUNDAÇÃO APOLÔNIO SALLES  
F A D U R P E



UNIVERSIDADE  
FEDERAL RURAL  
DE PERNAMBUCO

Secretaria de  
Desenvolvimento  
Social, Criança  
e Juventude



GOVERNO DO ESTADO  
**PERNAMBUCO**  
MAIS TRABALHO, MAIS FUTURO.

MINISTÉRIO DA  
CIDADANIA



PÁTRIA AMADA  
**BRASIL**  
GOVERNO FEDERAL



# Nota de Repúdio às Declarações de Paulo Guedes

POSTED ON 26 DE FEVEREIRO DE 2020 BY SUMARA MESQUITA

≡ O GLOBO ECONOMIA

26  
fev

## Guedes diz que dólar alto é bom: 'empregada doméstica estava indo para Disney, uma festa danada'

Ministro diz que é melhor passear no Nordeste, 'está cheio de praia bonita'

Manoel Ventura

12/02/2020 - 19:51 / Atualizado em 12/02/2020 - 20:54



### Ministro ataca domésticas que tanto lutaram para juntar dinheiro e viajar

[Nota de Repúdio às Declarações de Paulo Guedes - Aposentados Jundiá \(apostadosjundiai.com.br\)](https://apostadosjundiai.com.br)



FUNDAÇÃO APOLÔNIO SALLES  
F A D U R P E



UNIVERSIDADE  
FEDERAL RURAL  
DE PERNAMBUCO

Secretaria de  
Desenvolvimento  
Social, Criança  
e Juventude



GOVERNO DO ESTADO  
PERNAMBUCO  
MAIS TRABALHO, MAIS FUTURO.

MINISTÉRIO DA  
CIDADANIA



PÁTRIA AMADA  
BRASIL  
GOVERNO FEDERAL



# EMPRESARIADO E A RESPONSABILIDADE SOCIAL

## PRESEÇA EM EVENTO BENEFICENTE

No dia 27 de março, ela e o marido foram a um chá beneficente na casa do empresário sírio-libanês Elie Horn. O casal presidencial apoiou os presentes, que doaram verbas para assistência a crianças, adolescentes, idosos e famílias em situação de vulnerabilidade social.



**“TENHO CONVICÇÃO DO QUE A MULHER FAZ PELA CASA. DO QUE FAZ PELOS FILHOS”  
(2017)**



Michel Temer e a primeira-dama Marcela em evento nesta quarta-feira (8)

['Tenho convicção do que a mulher faz pela casa', diz Temer no Dia da Mulher - 08/03/2017 - Poder - Folha de S.Paulo \(uol.com.br\)](#)



FUNDAÇÃO APOLÔNIO SALLES  
F A D U R P E



UNIVERSIDADE  
FEDERAL RURAL  
DE PERNAMBUCO

Secretaria de  
Desenvolvimento  
Social, Criança  
e Juventude



GOVERNO DO ESTADO  
**PERNAMBUCO**  
MAIS TRABALHO, MAIS FUTURO.

MINISTÉRIO DA  
CIDADANIA



PÁTRIA AMADA  
**BRASIL**  
GOVERNO FEDERAL



# ORGANIZAÇÃO DA ASSISTÊNCIA AOS POBRES NO BRASIL QUE TRANSITAVA PARA O CAPITALISMO NO SÉCULO XX



plataforma digital Mídia 4P

**ENCARCERAMENTO  
POPULAÇÃO  
POBRE E NEGRA**

**CARIDADE CONSERVADORA**



**ASSISTENCIALISMO  
CLIENTELISMO  
RESPONSABILIDAD  
E SOCIAL**



FUNDAÇÃO APOLÔNIO SALLES  
F A D U R P E



Secretaria de  
Desenvolvimento  
Social, Criança  
e Juventude



GOVERNO DO ESTADO  
**PERNAMBUCO**  
MAIS TRABALHO, MAIS FUTURO.

MINISTÉRIO DA  
CIDADANIA





ASSISTENCIALISMO = aliciamento político das classes menos privilegiadas através de uma encenação de assistência social a elas; populismo assistencial.

[Vector Zero Sistemas Web - Login \(correioaianotv.com.br\)](http://Vector Zero Sistemas Web - Login (correioaianotv.com.br))

CLIENTELISMO = prática eleitoreira que consiste em privilegiar uma clientela em troca de seus votos; troca de favores entre quem detém o poder e quem vota.



FUNDAÇÃO APOLÔNIO SALLES  
F A D U R P E



UNIVERSIDADE  
FEDERAL RURAL  
DE PERNAMBUCO

Secretaria de  
Desenvolvimento  
Social, Criança  
e Juventude



GOVERNO DO ESTADO  
**PERNAMBUCO**  
MAIS TRABALHO, MAIS FUTURO.

MINISTÉRIO DA  
CIDADANIA



PÁTRIA AMADA  
**BRASIL**  
GOVERNO FEDERAL



**ENQUANTO NA EUROPA  
A REVOLUÇÃO  
BURGUESA ACONTECE  
NO SÉCULO XVIII,**

**NO BRASIL ISSO  
ACONTECERÁ NO  
SÉCULO XX**

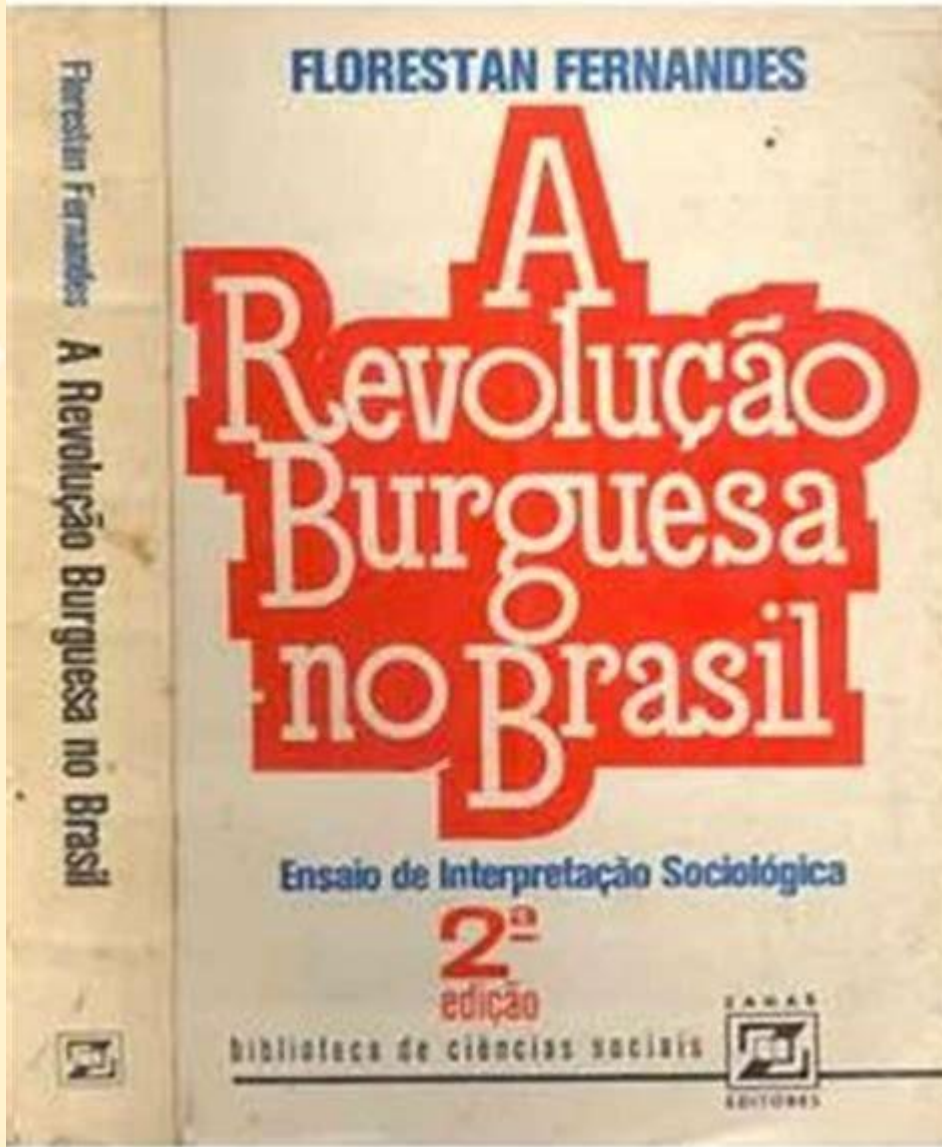

**FUNDAÇÃO APOLÔNIO SALLES**  
F A D U R P E



**UNIVERSIDADE  
FEDERAL RURAL  
DE PERNAMBUCO**

Secretaria de  
Desenvolvimento  
Social, Criança  
e Juventude



GOVERNO DO ESTADO  
**PERNAMBUCO**  
MAIS TRABALHO, MAIS FUTURO.

MINISTÉRIO DA  
CIDADANIA





## SUGESTÃO DE LITERATURA

# GÊNESE DA QUESTÃO SOCIAL E NO BRASIL CAPITALISTA

BIBLIOTECA BÁSICA / SERVIÇO SOCIAL

## “Questão Social”

particularidades no Brasil

josiane soares santos



CORTEZ EDITORA



# Sistema de Proteção Social enquanto Conquista da classe trabalhadora

- **1923**: FERROVIÁRIOS: Lei Eloy Chaves, considerada a origem da **Previdência Social**.
- **1930**: **GETÚLIO VARGAS / avanço comunismo no mundo**:
  - Criação do Ministério do Trabalho e da **CLT** (Consolidação das Leis de Trabalho)
  - **1964**: DITADURA MILITAR
  - **1988**: REDEMOCRATIZAÇÃO E CONSTITUIÇÃO FEDERAL



# INSTITUI O SISTEMA DE PROTEÇÃO SOCIAL BRASILEIRO (SPBS)

Seguridade Social

Previdência Social



**A quem Contribui**

Saúde



**A todos**

Assistência Social



**A quem necessitar**

*(Constituição Federal de 1988 – Artigo 194)*



FUNDAÇÃO APOLÔNIO SALLES  
F A D U R P E



UNIVERSIDADE  
FEDERAL RURAL  
DE PERNAMBUCO

Secretaria de  
Desenvolvimento  
Social, Criança  
e Juventude



GOVERNO DO ESTADO  
**PERNAMBUCO**  
MAIS TRABALHO, MAIS FUTURO.

MINISTÉRIO DA  
CIDADANIA



PÁTRIA AMADA  
**BRASIL**  
GOVERNO FEDERAL



# O SISTEMA DE PROTEÇÃO SOCIAL BRASILEIRO A PARTIR DA CF / 88





# SISTEMA DE PROTEÇÃO SOCIAL BRASILEIRO COMO RESULTADO DA ORGANIZAÇÃO E LUTA DA CLASSE TRABALHADORA

## - NOSSA RESISTÊNCIA

1. **COMBATER CONCEPÇÕES** HISTORICAMENTE CONSTRUÍDAS, CONSOLIDANDO A ASSISTENCIA SOCIAL COMO POLÍTICA PÚBLICA

- RECONHECENDO QUE AS **VULNERABILIDADES E SITUAÇÕES DE RISCO** QUE A POPULAÇÃO ENFRENTA SÃO DECORRENTES DAS **CONTRADIÇÕES** INERENTES AO SISTEMA CAPITALISTA

- E QUE, PORTANTO, FOME, MISÉRIA, POBREZA, VIOLÊNCIA, PRECONCEITO, DISCRIMINAÇÃO, EXCLUSÃO, ABANDONO, PANDEMIA, DESTRUIÇÃO DA NATUREZA **NÃO SÃO FENÔMENOS NATURAIS!!**



FUNDAÇÃO APOLÔNIO SALLES  
F A D U R P E



UNIVERSIDADE  
FEDERAL RURAL  
DE PERNAMBUCO

Secretaria de  
Desenvolvimento  
Social, Criança  
e Juventude



GOVERNO DO ESTADO  
**PERNAMBUCO**  
MAIS TRABALHO, MAIS FUTURO.

MINISTÉRIO DA  
CIDADANIA



PÁTRIA AMADA  
**BRASIL**  
GOVERNO FEDERAL



## QUAL SISTEMA DE PROTEÇÃO DEFENDEMOS ENTÃO?

### 2. A QUE SE OPÕE AO CLIENTELISMO, PRIMEIRO DAMISMO, ASSISTENCIALISMO, CARIDADE CONSERVADORA

- ESTABELECE A SEGURIDADE SOCIAL, COMO UM **SISTEMA PÚBLICO DE PROTEÇÃO SOCIAL (SUS, SUAS, PREVIDÊNCIA SOCIAL PÚBLICA)**.
- ESTABELECE A PROTEÇÃO SOCIASSISTENCIAL COMO **DEVER DO ESTADO E DIREITO DO CIDADÃO**.



FUNDAÇÃO APOLÔNIO SALLES  
F A D U R P E



UNIVERSIDADE  
FEDERAL RURAL  
DE PERNAMBUCO

Secretaria de  
Desenvolvimento  
Social, Criança  
e Juventude



GOVERNO DO ESTADO  
**PERNAMBUCO**  
MAIS TRABALHO, MAIS FUTURO.

MINISTÉRIO DA  
CIDADANIA



PÁTRIA AMADA  
**BRASIL**  
GOVERNO FEDERAL



 CINEMA



- VÍDEO HISTÓRIA DA ASSISTENCIA SOCIAL BRASIL
- <https://www.youtube.com/watch?v=qPE5MdntV2Y>
- ATÉ 8:29



FUNDAÇÃO APOLÔNIO SALLES  
F A D U R P E



UNIVERSIDADE  
FEDERAL RURAL  
DE PERNAMBUCO

Secretaria de  
Desenvolvimento  
Social, Criança  
e Juventude



GOVERNO DO ESTADO  
**PERNAMBUCO**  
MAIS TRABALHO, MAIS FUTURO.

MINISTÉRIO DA  
CIDADANIA





# PROTEÇÃO SOCIAL

## 2. A ASSISTÊNCIA SOCIAL QUE DEFENDEMOS

A política de Assistência Social, legalmente reconhecida **Constituição de 1988** e pela Lei Orgânica de Assistência Social (**LOAS**) **1993** como política **DE** Estado não Política **DO** Estado

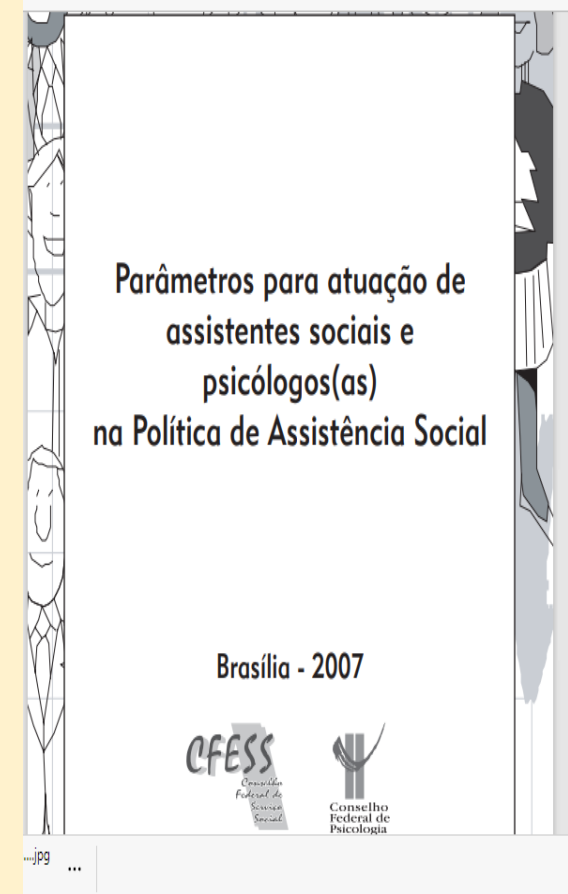

[cartilha A5.indd \(cfp.org.br\)](http://cartilha A5.indd (cfp.org.br))



FUNDAÇÃO APOLÔNIO SALLES  
F A D U R P E



UNIVERSIDADE  
FEDERAL RURAL  
DE PERNAMBUCO

Secretaria de  
Desenvolvimento  
Social, Criança  
e Juventude



GOVERNO DO ESTADO  
**PERNAMBUCO**  
MAIS TRABALHO, MAIS FUTURO.

MINISTÉRIO DA  
CIDADANIA



PÁTRIA AMADA  
**BRASIL**  
GOVERNO FEDERAL



# PROTEÇÃO SOCIAL

## 2. A ASSISTÊNCIA SOCIAL QUE DEFENDEMOS

Assistência Social **não pode** ser entendida como uma política **exclusiva** de proteção social = articular seus serviços e benefícios aos direitos assegurados pelas **demais políticas sociais**

**Ao precarizar o trabalho e previdência, fragiliza sistema de proteção social**

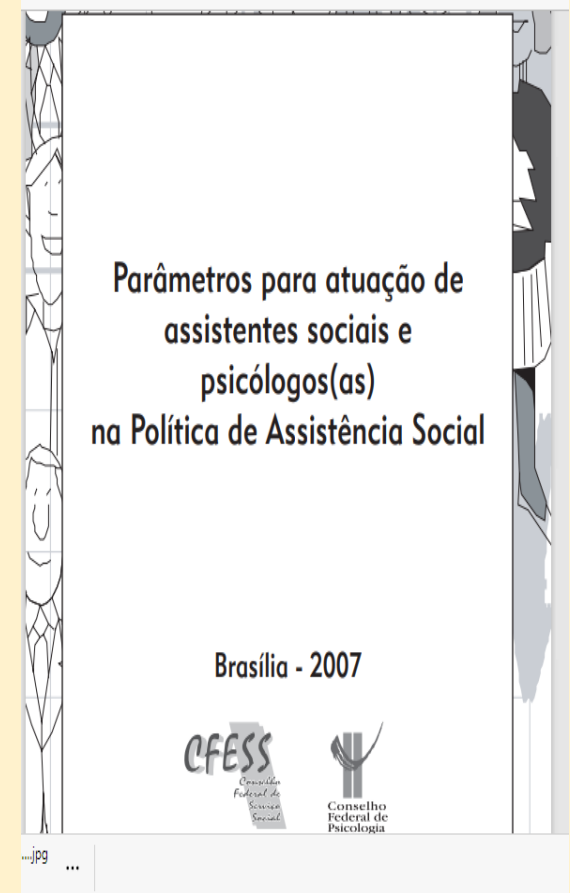

[cartilha A5.indd \(cfp.org.br\)](http://cfp.org.br)



FUNDAÇÃO APOLÔNIO SALLES  
F A D U R P E



UNIVERSIDADE  
FEDERAL RURAL  
DE PERNAMBUCO

Secretaria de  
Desenvolvimento  
Social, Criança  
e Juventude



GOVERNO DO ESTADO  
**PERNAMBUCO**  
MAIS TRABALHO, MAIS FUTURO.

MINISTÉRIO DA  
CIDADANIA





# PROTEÇÃO SOCIAL

## 2. A ASSISTÊNCIA SOCIAL QUE DEFENDEMOS

**Função** da Assistência Social estabelecida na PNAS é garantir **proteção social básica e especial:**

A Proteção social extrapola a possibilidade de uma única política social = requer um conjunto de políticas públicas

Assistência Social **não se pode atribuir** a tarefa de realizar exclusivamente a proteção social (ART. 6º CF)

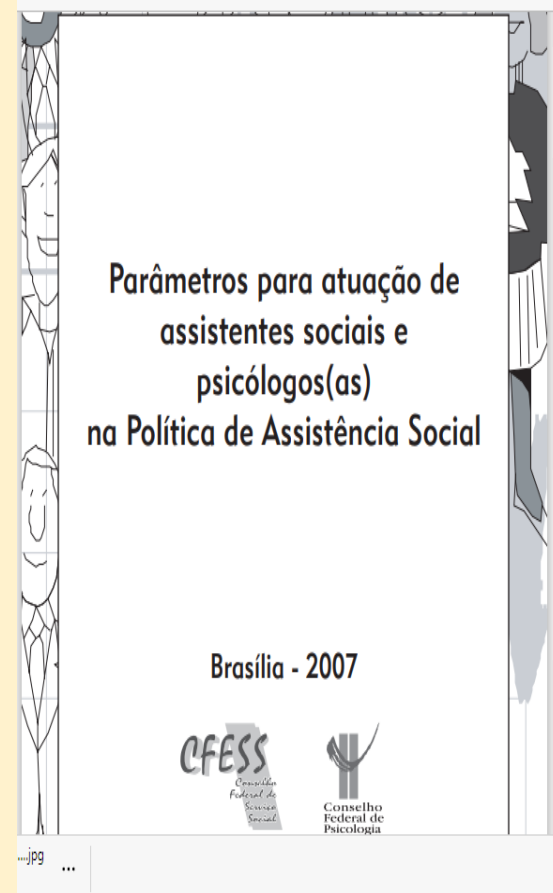

[cartilha A5.indd \(cfp.org.br\)](http://cfp.org.br)



FUNDAÇÃO APOLÔNIO SALLES  
F A D U R P E



UNIVERSIDADE  
FEDERAL RURAL  
DE PERNAMBUCO

Secretaria de  
Desenvolvimento  
Social, Criança  
e Juventude



GOVERNO DO ESTADO  
**PERNAMBUCO**  
MAIS TRABALHO, MAIS FUTURO.

MINISTÉRIO DA  
CIDADANIA



PÁTRIA AMADA  
**BRASIL**  
GOVERNO FEDERAL



# PROTEÇÃO SOCIAL

## 2. A ASSISTÊNCIA SOCIAL QUE DEFENDEMOS

Art. 6º São direitos sociais a educação, a **saúde**, a **alimentação**, o **trabalho**, a **moradia**, o **transporte**, o **lazer**, a **segurança**, a **previdência social**, a **proteção à maternidade e à infância**, a **assistência aos desamparados**, na forma desta Constituição.

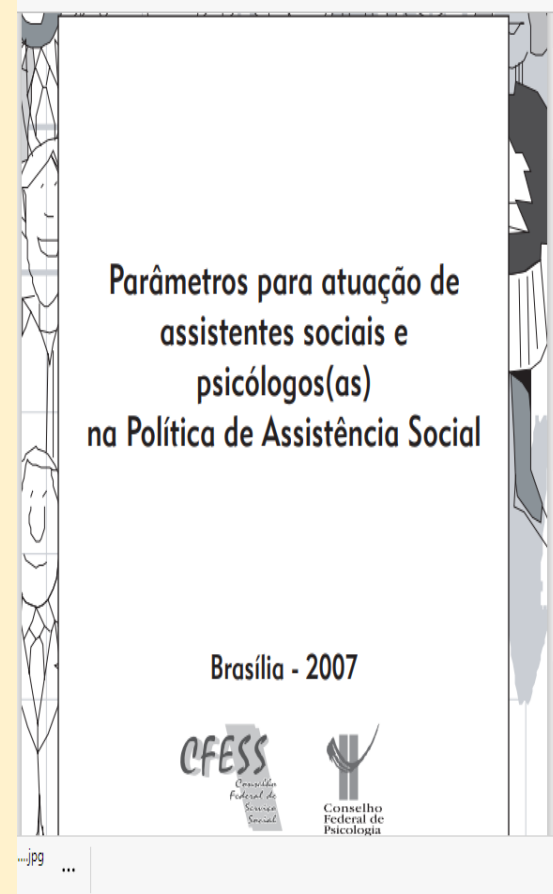

[cartilha A5.indd \(cfp.org.br\)](http://cartilha A5.indd (cfp.org.br))



FUNDAÇÃO APOLÔNIO SALLES  
F A D U R P E



UNIVERSIDADE  
FEDERAL RURAL  
DE PERNAMBUCO

Secretaria de  
Desenvolvimento  
Social, Criança  
e Juventude



GOVERNO DO ESTADO  
**PERNAMBUCO**  
MAIS TRABALHO, MAIS FUTURO.

MINISTÉRIO DA  
CIDADANIA





## Vídeo Fattorelli

Não existe déficit da previdência | com Maria Lúcia Fattorelli – YouTube



FUNDAÇÃO APOLÔNIO SALLES  
F A D U R P E



UNIVERSIDADE  
FEDERAL RURAL  
DE PERNAMBUCO

Secretaria de  
Desenvolvimento  
Social, Criança  
e Juventude



GOVERNO DO ESTADO  
**PERNAMBUCO**  
MAIS TRABALHO, MAIS FUTURO.

MINISTÉRIO DA  
CIDADANIA

 **PÁTRIA AMADA  
BRASIL**  
GOVERNO FEDERAL



# QUESTÃO NORTEADORA

**EM SUA OPINIÃO PODEMOS FALAR EM SISTEMA DE PROTEÇÃO SOCIAL BRASILEIRO (SPSB) ANTES DA CONSTITUIÇÃO FEDERAL DE 1988?**

- SIM
- NÃO
- EM PARTE

**JUSTIFIQUE** \_\_\_\_\_

**Lembre-se: não há resposta certa ou errada. Argumente considerando seu ponto de vista e os conteúdos discutidos.**



FUNDAÇÃO APOLÔNIO SALLES  
F A D U R P E



UNIVERSIDADE  
FEDERAL RURAL  
DE PERNAMBUCO

Secretaria de  
Desenvolvimento  
Social, Criança  
e Juventude



GOVERNO DO ESTADO  
**PERNAMBUCO**  
MAIS TRABALHO, MAIS FUTURO.

MINISTÉRIO DA  
CIDADANIA





"lavar as mãos do  
conflito entre os  
poderosos e os  
desprovidos de poder  
significa ficar do lado  
dos poderosos,  
não ser neutro.  
o educador tem  
o dever de não  
ser neutro."

**BdF**

[brasildefato.com.br](http://brasildefato.com.br)

**02/05 – Morte de Paulo Freire**



FUNDAÇÃO APOLÔNIO SALLES  
F A D U R P E



UNIVERSIDADE  
FEDERAL RURAL  
DE PERNAMBUCO

Secretaria de  
Desenvolvimento  
Social, Criança  
e Juventude



GOVERNO DO ESTADO  
**PERNAMBUCO**  
MAIS TRABALHO, MAIS FUTURO.

MINISTÉRIO DA  
CIDADANIA

 **PÁTRIA AMADA  
BRASIL**  
GOVERNO FEDERAL



**Secretaria de Desenvolvimento Social, Criança e Juventude**  
**Secretaria Executiva de Assistência Social**  
**Gerência de Gestão do Trabalho e Educação Permanente**

**[www.sigas.pe.gov.br](http://www.sigas.pe.gov.br)**  
**E-mail: [capacitasuas.pe@sdscj.pe.gov.br](mailto:capacitasuas.pe@sdscj.pe.gov.br)**  
**Telefone: 81 3183 0715**

**Fundação Apolônio Salles**  
**Universidade Federal Rural de Pernambuco - UFRPE**

**E-mail: [capacitasuas.ufrpe@ufrpe.br](mailto:capacitasuas.ufrpe@ufrpe.br)**



Secretaria de  
Desenvolvimento  
Social, Criança  
e Juventude



GOVERNO DO ESTADO  
**PERNAMBUCO**  
MAIS TRABALHO, MAIS FUTURO.

MINISTÉRIO DA  
CIDADANIA

