



Secretaria de Desenvolvimento Social, Criança e Juventude
Secretaria Executiva de Assistência Social
Gerência de Gestão do Trabalho e Educação Permanente
Fundação Apolônio Salles



FUNDAÇÃO APOLÔNIO SALLES
F A D U R P E



**UNIVERSIDADE
FEDERAL RURAL
DE PERNAMBUCO**

Secretaria de
Desenvolvimento
Social, Criança
e Juventude



GOVERNO DO ESTADO
PERNAMBUCO
MAIS TRABALHO, MAIS FUTURO.

MINISTÉRIO DA
CIDADANIA

**PÁTRIA AMADA
BRASIL**
GOVERNO FEDERAL



**CURSO: TRABALHO
SOCIAL COM
FAMÍLIAS NO
ÂMBITO DA
ASSISTÊNCIA
SOCIAL**

FUNDAMENTOS DO TRABALHO SOCIAL COM FAMÍLIAS

Módulo 1

Facilitadora: Vívian Silva



CURSO: TRABALHO SOCIAL COM FAMÍLIAS NO ÂMBITO DA ASSISTÊNCIA SOCIAL



<https://observatorio3setor.org.br/noticias/exposicao-20xarte-reune-charges-sobre-racismo-no-brasil/>



FUNDAÇÃO APOLÔNIO SALLES
F A D U R P E



UNIVERSIDADE
FEDERAL RURAL
DE PERNAMBUCO

Secretaria de
Desenvolvimento
Social, Criança
e Juventude



GOVERNO DO ESTADO
PERNAMBUCO
MAIS TRABALHO, MAIS FUTURO.

MINISTÉRIO DA
CIDADANIA

**PÁTRIA AMADA
BRASIL**
GOVERNO FEDERAL



**CURSO: TRABALHO
SOCIAL COM
FAMÍLIAS NO
ÂMBITO DA
ASSISTÊNCIA
SOCIAL**



Apresentação dos cursistas



FUNDAÇÃO APOLÔNIO SALLES
F A D U R P E



Secretaria de
Desenvolvimento
Social, Criança
e Juventude



GOVERNO DO ESTADO
PERNAMBUCO
MAIS TRABALHO, MAIS FUTURO.

MINISTÉRIO DA
CIDADANIA





**CURSO: TRABALHO
SOCIAL COM
FAMÍLIAS NO
ÂMBITO DA
ASSISTÊNCIA
SOCIAL**



**Quais as suas expectativas
com o módulo?**



FUNDAÇÃO APOLÔNIO SALLES
F A D U R P E



UNIVERSIDADE
FEDERAL RURAL
DE PERNAMBUCO

Secretaria de
Desenvolvimento
Social, Criança
e Juventude



GOVERNO DO ESTADO
PERNAMBUCO
MAIS TRABALHO, MAIS FUTURO.

MINISTÉRIO DA
CIDADANIA



PÁTRIA AMADA
BRASIL
GOVERNO FEDERAL



Ministério do Desenvolvimento Social e Combate à Fome
Secretaria Nacional de Assistência Social
Sistema Único de Assistência Social

Orientações Técnicas sobre o PAIF

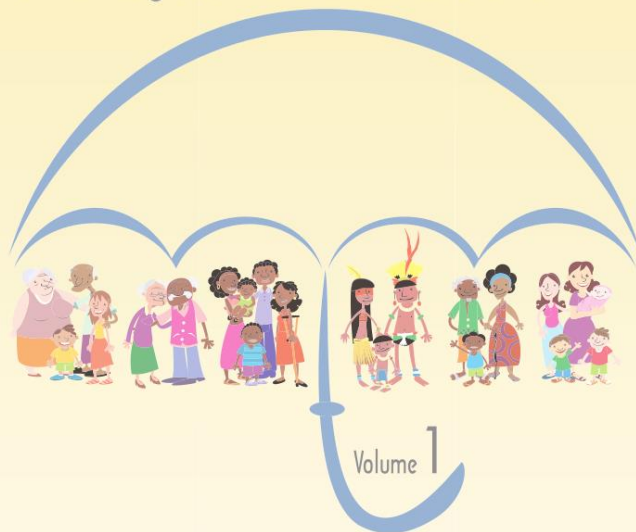

O Serviço de Proteção e Atendimento
Integral à Família - PAIF, segundo a Tipificação
Nacional de Serviços Socioassistenciais

1ª Edição • Brasília • 2012

Ministério do Desenvolvimento Social e Combate à Fome
Secretaria Nacional de Assistência Social
Sistema Único de Assistência Social

Orientações Técnicas sobre o PAIF

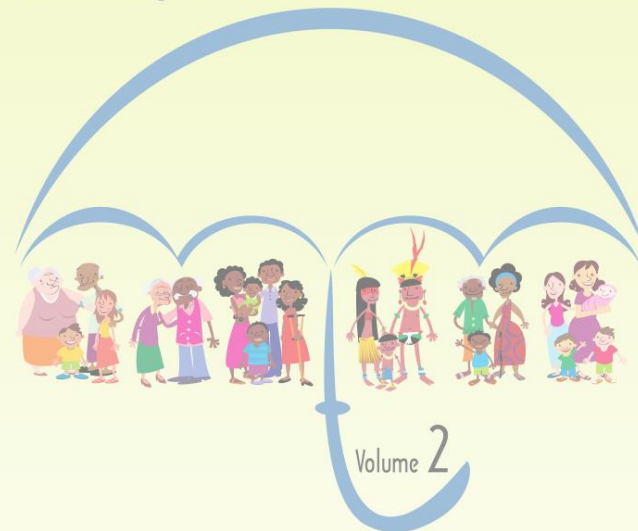

Trabalho Social com Famílias
do Serviço de Proteção e Atendimento
Integral à Família - PAIF

1ª Edição • Brasília • 2012

MATERIAL IMPORTANTE PARA CONSULTA EXTRACLASSE



Secretaria de
Desenvolvimento
Social, Criança
e Juventude



GOVERNO DO ESTADO
PERNAMBUCO
MAIS TRABALHO, MAIS FUTURO.

MINISTÉRIO DA
CIDADANIA





Introdução ao Módulo 1

Assistir o documentário:

**CURSO: TRABALHO
SOCIAL COM
FAMÍLIAS NO
ÂMBITO DA
ASSISTÊNCIA
SOCIAL**

- a) Documentário *Ciranda, cirandinha* sobre famílias realizado no ano de 1994 por um grupo de pesquisadores em Antropologia visual da UFRGS

Link:

<https://www.youtube.com/watch?v=LKOST2Hxp60&t=129s>

- b) Compartilhar as suas percepções oralmente no *Googe Meet* em sala de aula virtual.



FUNDAÇÃO APOLÔNIO SALLES
F A D U R P E



UNIVERSIDADE
FEDERAL RURAL
DE PERNAMBUCO

Secretaria de
Desenvolvimento
Social, Criança
e Juventude



GOVERNO DO ESTADO
PERNAMBUCO
MAIS TRABALHO, MAIS FUTURO.

MINISTÉRIO DA
CIDADANIA

PÁTRIA AMADA
BRASIL
GOVERNO FEDERAL



OBJETIVO GERAL DO CURSO:

Conhecer o **PAIF- Serviço de Proteção e Atendimento Integral à Família** identificando os conceitos de proteção social, de assistência social, de família para a política assistencial no contexto do acompanhamento às famílias do trabalho social.



FUNDAÇÃO APOLÔNIO SALLES
F A D U R P E



UNIVERSIDADE
FEDERAL RURAL
DE PERNAMBUCO

Secretaria de
Desenvolvimento
Social, Criança
e Juventude



GOVERNO DO ESTADO
PERNAMBUCO
MAIS TRABALHO, MAIS FUTURO.

MINISTÉRIO DA
CIDADANIA





CURSO: TRABALHO SOCIAL COM FAMÍLIAS NO ÂMBITO DA ASSISTÊNCIA SOCIAL

POLÍTICA NACIONAL DE ASSISTÊNCIA SOCIAL

A **Constituição Federal de 1988** traz uma nova concepção para a Assistência Social brasileira. Incluída no âmbito da Seguridade Social e regulamentada pela Lei Orgânica da Assistência Social – LOAS em dezembro de 1993, como política social pública, a assistência social inicia seu trânsito para um campo novo: o campo dos direitos, da universalização dos acessos e da responsabilidade estatal. A LOAS cria uma nova matriz para a política de assistência social, inserindo-a no sistema do bem-estar social brasileiro concebido como campo do Seguridade Social, configurando o triângulo juntamente com a saúde e a previdência social.

Fonte: http://www.mds.gov.br/webarquivos/publicacao/assistencia_social/Normativas/PNAS2004.pdf



FUNDAÇÃO APOLÔNIO SALLES
F A D U R P E



UNIVERSIDADE
FEDERAL RURAL
DE PERNAMBUCO

Secretaria de
Desenvolvimento
Social, Criança
e Juventude



GOVERNO DO ESTADO
PERNAMBUCO
MAIS TRABALHO, MAIS FUTURO.

MINISTÉRIO DA
CIDADANIA





Modelo de Proteção Social Brasileiro



Fonte:

<https://aplicacoes.mds.gov.br/sagirms/ferramentas/docs/Apresenta%C3%A7%C3%A3o%20PAIF%20CAPACITA%C3%87%C3%83O%20MDS.pdf>



**CURSO:
TRABALHO
SOCIAL COM
FAMÍLIAS NO
ÂMBITO DA
ASSISTÊNCIA
SOCIAL**

POLÍTICA PÚBLICA DE ASSISTÊNCIA SOCIAL

A proteção social deve garantir as seguintes seguranças: segurança de sobrevivência (de rendimento e de autonomia); de acolhida; de convívio ou vivência familiar.

Fonte:

http://www.mds.gov.br/webarquivos/publicacao/assistencia_social/Normativas/PNAS2004



FUNDAÇÃO APOLÔNIO SALLES
F A D U R P E



UNIVERSIDADE
FEDERAL RURAL
DE PERNAMBUCO

Secretaria de
Desenvolvimento
Social, Criança
e Juventude



GOVERNO DO ESTADO
PERNAMBUCO
MAIS TRABALHO, MAIS FUTURO.

MINISTÉRIO DA
CIDADANIA

 **PÁTRIA AMADA
BRASIL**
GOVERNO FEDERAL



ORIENTAÇÕES TÉCNICAS SOBRE O PAIF:

CURSO: TRABALHO SOCIAL COM FAMÍLIAS NO ÂMBITO DA ASSISTÊNCIA SOCIAL

O PAIF é pedra fundamental, basilar da “nova” política de assistência social, que vem sendo construída no Brasil desde a publicação da Política Nacional de Assistência Social - PNAS, em 2004: política pública, dever do Estado e direito de cidadania que, além de enfrentar riscos sociais, atua na sua prevenção. Inova ao materializar a centralidade e responsabilidade do Estado no atendimento e acompanhamento das famílias, de modo proativo, protetivo, preventivo e territorializado, assegurando o acesso a direitos e a melhoria da qualidade de vida.

FONTE:

http://agendaprimeirainfancia.org.br/arquivos/Orientacoes_PAIF_1.pdf



FUNDAÇÃO APOLÔNIO SALLES
F A D U R P E



UNIVERSIDADE FEDERAL RURAL DE PERNAMBUCO

Secretaria de Desenvolvimento Social, Criança e Juventude



GOVERNO DO ESTADO
PERNAMBUCO
MAIS TRABALHO, MAIS FUTURO.

MINISTÉRIO DA CIDADANIA



PÁTRIA AMADA
BRASIL
GOVERNO FEDERAL



CURSO: TRABALHO SOCIAL COM FAMÍLIAS NO ÂMBITO DA ASSISTÊNCIA SOCIAL

ORIENTAÇÕES TÉCNICAS SOBRE O PAIF:

O **PAIF** é essencial para a proteção de assistência social, vez que assegura espaços de convívio, informa e garante acesso aos direitos socioassistenciais, contribui para a gestão intersetorial local, para o desenvolvimento da autonomia, o empoderamento das famílias e a ampliação de sua capacidade protetiva. Fortalece, ainda, vínculos familiares e comunitários, favorecendo a ampliação de perspectivas de vida das famílias mais vulneráveis e o acesso a oportunidades.

Em sentido similar, os conselhos de assistência social devem conduzir suas decisões considerando que o PAIF constitui-se no alicerce da Proteção Básica do SUAS.

FONTE:

http://agendaprimeirainfancia.org.br/arquivos/Orientacoes_PAIF_1.pdf



FUNDAÇÃO APOLÔNIO SALLES
F A D U R P E



UNIVERSIDADE FEDERAL RURAL DE PERNAMBUCO

Secretaria de Desenvolvimento Social, Criança e Juventude



GOVERNO DO ESTADO
PERNAMBUCO
MAIS TRABALHO, MAIS FUTURO.

MINISTÉRIO DA CIDADANIA





**CURSO: TRABALHO
SOCIAL COM FAMÍLIAS
NO ÂMBITO DA
ASSISTÊNCIA SOCIAL**

NOME DO SERVIÇO: PAIF

O Serviço de Proteção e Atendimento Integral à Família (PAIF) não é novo, não foi inaugurado com a Tipificação. Ao contrário, esse serviço tem suas raízes no início dos anos 2000, passando por modificações e aprimoramentos, inclusive de nomenclatura, retratando sua ressignificação no âmbito do SUAS.

FONTE:

http://agendaprimeirainfancia.org.br/arquivos/Orientacoes_PAIF_1.pdf



FUNDAÇÃO APOLÔNIO SALLES
F A D U R P E



UNIVERSIDADE
FEDERAL RURAL
DE PERNAMBUCO

Secretaria de
Desenvolvimento
Social, Criança
e Juventude



GOVERNO DO ESTADO
PERNAMBUCO
MAIS TRABALHO, MAIS FUTURO.

MINISTÉRIO DA
CIDADANIA



PÁTRIA AMADA
BRASIL
GOVERNO FEDERAL



**CURSO: TRABALHO
SOCIAL COM
FAMÍLIAS NO
ÂMBITO DA
ASSISTÊNCIA
SOCIAL**

NOME DO SERVIÇO: PAIF

A **nomenclatura “atenção”** também foi substituída, para sermos capazes de expressar de forma mais fidedigna os objetivos do Serviço: não se **pretende** ofertar “atenção” às famílias, mas sim “proteção e atendimento”. O serviço foi, desse modo, definido de maneira menos genérica, aproximando a denominação de sua finalidade.

FONTE:

http://agendaprimeirainfancia.org.br/arquivos/Orientacoes_PAIF_1.pdf



FUNDAÇÃO APOLÔNIO SALLES
F A D U R P E



UNIVERSIDADE
FEDERAL RURAL
DE PERNAMBUCO

Secretaria de
Desenvolvimento
Social, Criança
e Juventude



GOVERNO DO ESTADO
PERNAMBUCO
MAIS TRABALHO, MAIS FUTURO.

MINISTÉRIO DA
CIDADANIA





CURSO: TRABALHO SOCIAL COM FAMÍLIAS NO ÂMBITO DA ASSISTÊNCIA SOCIAL

NOME DO SERVIÇO: PAIF

Ressalta-se, também, que a decisão por preservar a sigla PAIF foi motivada pela necessidade em se resguardar a historicidade das ações desse Serviço, já conhecidas e legitimadas por gestores, técnicos e usuários da política de assistência social dos municípios, DF e estados de todo o país.

FONTE:

http://agendaprimeirainfancia.org.br/arquivos/Orientacoes_PAIF_1.pdf



FUNDAÇÃO APOLÔNIO SALLES
F A D U R P E



UNIVERSIDADE FEDERAL RURAL DE PERNAMBUCO

Secretaria de Desenvolvimento Social, Criança e Juventude



GOVERNO DO ESTADO
PERNAMBUCO
MAIS TRABALHO, MAIS FUTURO.

MINISTÉRIO DA CIDADANIA

PÁTRIA AMADA
BRASIL
GOVERNO FEDERAL



Ações que compõem o PIAF (volume 2)

CURSO: TRABALHO SOCIAL COM FAMÍLIAS NO ÂMBITO DA ASSISTÊNCIA SOCIAL



FONTE: <https://www.gesuas.com.br/blog/oficinas-paif-scfv>



FUNDAÇÃO APOLÔNIO SALLES
F A D U R P E



UNIVERSIDADE FEDERAL RURAL DE PERNAMBUCO

Secretaria de Desenvolvimento Social, Criança e Juventude



GOVERNO DO ESTADO
PERNAMBUCO
MAIS TRABALHO, MAIS FUTURO.

MINISTÉRIO DA CIDADANIA



PÁTRIA AMADA
BRASIL
GOVERNO FEDERAL



Exercícios (atividade avaliativa)- Síncrona.

CURSO: TRABALHO SOCIAL COM FAMÍLIAS NO ÂMBITO DA ASSISTÊNCIA SOCIAL

- a) Pesquisar nas orientações técnicas sobre o PAIF e explicar quem são os usuários do serviço e o objetivo do serviço.
- b) analisar a efetiva realização dos objetivos do serviços a partir de suas experiências cotidianas com os usuários do SUAS. Dê exemplos de atendimentos, bem sucedidos ou não, de atendimento aos usuários em seu local de trabalho.
- c) Realizar essa discussão em grupo. Após a discussão socializar as considerações da equipe de cursistas sobre as questões propostas.
- d) Anotar os principais pontos e relatar oralmente no *Google Meet* na sala de aula virtual.



FUNDAÇÃO APOLÔNIO SALLES
F A D U R P E



UNIVERSIDADE FEDERAL RURAL DE PERNAMBUCO

Secretaria de Desenvolvimento Social, Criança e Juventude



GOVERNO DO ESTADO
PERNAMBUCO
MAIS TRABALHO, MAIS FUTURO.

MINISTÉRIO DA CIDADANIA





Ações que compõem o PAIF

CURSO: TRABALHO SOCIAL COM FAMÍLIAS NO ÂMBITO DA ASSISTÊNCIA SOCIAL

Atendimento e acompanhamento às famílias no âmbito do PAIF

Atendimento familiar

Acompanhamento familiar



Atendimento e Acompanhamento às Famílias no PAIF

Atendimento: Ação imediata de prestação ou oferta de atenção, com vistas a uma resposta qualificada de uma demanda da família ou do território. Significa a inserção da família em alguma das ações do PAIF: acolhida, ação particularizada, ação comunitária, oficina com famílias e encaminhamento.

Acompanhamento: Inserção da família em um conjunto de intervenções desenvolvidas de forma continuada, a partir do estabelecimento de compromissos entre famílias e profissionais, que pressupõe a construção de um Plano de Acompanhamento Familiar - com objetivos a serem alcançados, a realização de mediações periódicas, a inserção em ações do PAIF, a fim de superar gradativamente as vulnerabilidades vivenciadas, alcançar aquisições e ter acesso a direitos





2º ENCONTRO DO MÓDULO FUNDAMENTOS DO TRABALHO SOCIAL COM FAMÍLIAS

Sugestão de leitura: A centralidade da família na política de assistência social: contribuições para o debate (MIOTO: 2004) – Atividade Assíncrona (2 horas leitura e sistematização das ideias do texto)

DATA: 06.04.21 (Terça-feira)



FUNDAÇÃO APOLÔNIO SALLES
F A D U R P E



UNIVERSIDADE
FEDERAL RURAL
DE PERNAMBUCO

Secretaria de
Desenvolvimento
Social, Criança
e Juventude



GOVERNO DO ESTADO
PERNAMBUCO
MAIS TRABALHO, MAIS FUTURO.

MINISTÉRIO DA
CIDADANIA





REFERÊNCIAS:

FONSECA, Claudia. **Concepções de família e práticas de intervenção: uma contribuição antropológica.** *Saude soc.*, São Paulo , v. 14, n. 2, p. 50-59, Aug. 2005 . Disponível em: <http://www.scielo.br/scielo.php?script=sci_arttext&pid=S0104-2902005000200006&lng=en&nrm=iso>. acesso em 20 Mar. 2021. <http://dx.doi.org/10.1590/S0104-12902005000200006>

INSTRUMENTAL METODOLÓGICO- SEASDH. SUAS . Disponível em: https://static.fecam.net.br/uploads/1534/arquivos/999211_Instrumental_Metodologico_Estado_RJ.pdf

MESQUITA, A. P. **A família como centralidade nas políticas públicas:** a Constituição da Agenda Política da Assistência Social no Brasil e as Rotas de Reprodução das Desigualdades de Gênero. Disponível em: <https://www.ipea.gov.br/code2011/chamada2011/pdf/area2/area2-artigo29.pdf> Acesso em:25 de mar. 2021

MIOTO, R.C.T. **A centralidade da família na política de assistência social:** contribuições para o debate. Disponível em: <http://www.periodicoseletronicos.ufma.br/index.php/rppublica/article/view/3756> Acesso em:29 de mar. 2021

PAIF_1.pdf **Orientações Técnicas sobre o PAIF – Volume 1:** http://www.mds.gov.br/webarquivos/publicacao/assistencia_social/Cadernos/Orientacoes

PAIF_2.pdf - **Orientações Técnicas sobre o PAIF – Volume 2:** http://www.mds.gov.br/webarquivos/publicacao/assistencia_social/Cadernos/Orientacoes_PAIF_2.pdf Acesso em:01 de mar. 2021





Secretaria de Desenvolvimento Social, Criança e Juventude
Secretaria Executiva de Assistência Social
Gerência de Gestão do Trabalho e Educação Permanente

www.sigas.pe.gov.br
E-mail: capacitasuas.pe@sdscj.pe.gov.br
Telefone: 81 3183 0715

Fundação Apolônio Salles
Universidade Federal Rural de Pernambuco - UFRPE

E-mail: capacitasuas.ufrpe@ufrpe.br



FUNDAÇÃO APOLÔNIO SALLES
F A D U R P E



**UNIVERSIDADE
FEDERAL RURAL
DE PERNAMBUCO**

Secretaria de
Desenvolvimento
Social, Criança
e Juventude



GOVERNO DO ESTADO
PERNAMBUCO
MAIS TRABALHO, MAIS FUTURO.

MINISTÉRIO DA
CIDADANIA

