



Secretaria de Desenvolvimento Social, Criança e Juventude
Secretaria Executiva de Assistência Social
Gerência de Gestão do Trabalho e Educação Permanente
Fundação Apolônio Salles



FUNDAÇÃO APOLÔNIO SALLES
F A D U R P E



**UNIVERSIDADE
FEDERAL RURAL
DE PERNAMBUCO**

Secretaria de
Desenvolvimento
Social, Criança
e Juventude



GOVERNO DO ESTADO
PERNAMBUCO
MAIS TRABALHO, MAIS FUTURO.

MINISTÉRIO DA
CIDADANIA

**PÁTRIA AMADA
BRASIL**
GOVERNO FEDERAL



CURSO

ATUALIZAÇÃO SOBRE ORGANIZAÇÃO E OFERTA DOS SERVIÇOS DA PROTEÇÃO SOCIAL ESPECIAL

Módulo II

Facilitadores: Brigida Taffarel e Heridane Ferreira



Secretaria de
Desenvolvimento
Social, Criança
e Juventude



GOVERNO DO ESTADO
PERNAMBUCO
MAIS TRABALHO, MAIS FUTURO.

MINISTÉRIO DA
CIDADANIA





O Curso

O Curso contempla debates sobre a organização e oferta dos serviços da Proteção Social Especial, considerando as provisões no âmbito da média e alta complexidade, bem como aspectos referentes à gestão da rede de Proteção Social Especial no Sistema Único de Assistência Social (SUAS).



FUNDAÇÃO APOLÔNIO SALLES
F A D U R P E



UNIVERSIDADE
FEDERAL RURAL
DE PERNAMBUCO

Secretaria de
Desenvolvimento
Social, Criança
e Juventude



GOVERNO DO ESTADO
PERNAMBUCO
MAIS TRABALHO, MAIS FUTURO.

MINISTÉRIO DA
CIDADANIA





Matriz Curricular

Módulo I

Proteção Social Especial

Módulo II

Provisões da Proteção Social Especial

Módulo III

Gestão da Rede de proteção Social Especial no SUAS



FUNDAÇÃO APOLÔNIO SALLES
F A D U R P E



UNIVERSIDADE
FEDERAL RURAL
DE PERNAMBUCO

Secretaria de
Desenvolvimento
Social, Criança
e Juventude



GOVERNO DO ESTADO
PERNAMBUCO
MAIS TRABALHO, MAIS FUTURO.

MINISTÉRIO DA
CIDADANIA

 **PÁTRIA AMADA
BRASIL**
GOVERNO FEDERAL



Vivência: Rede de Significados

acolhimento

atenção

diálogo

*cuidado
nos detalhes*

carinho

*ser
ouvido*



Proteção Social Especial de Alta Complexidade Serviços de Acolhimento

Acolhimento em diferentes tipos de equipamentos, destinado a famílias e/ou indivíduos com vínculos familiares rompidos ou fragilizados, a fim de garantir proteção integral. A organização do serviço deverá garantir privacidade, o respeito aos costumes, às tradições e à diversidade de: ciclos de vida, arranjos familiares, raça/etnia, religião, gênero e orientação sexual.



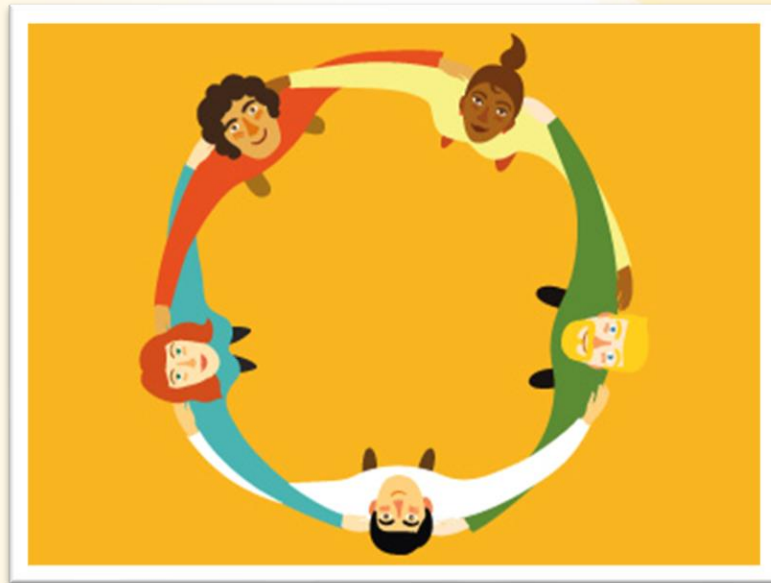

Deve funcionar em unidade inserida na comunidade com características residenciais, ambiente acolhedor e estrutura física adequada, visando o desenvolvimento de relações mais próximas do ambiente familiar. Oferecendo condições de habitabilidade, higiene, salubridade, segurança, acessibilidade e privacidade.

Provisões: Espaço para moradia, endereço de referência, condições de repouso, espaço de estar e convívio, guarda de pertences, lavagem e secagem de roupas, banho e higiene pessoal, vestuário e pertences. Acessibilidade de acordo com as normas da ABNT.



Crianças e Adolescentes

- Acolhimento provisório e excepcional para crianças e adolescentes de ambos os sexos, inclusive crianças e adolescentes com deficiência, sob medida de proteção;
- O acolhimento será feito até que seja possível o retorno à família de origem (nuclear ou extensa) ou colocação em família substituta;
- Trabalho Social que promova Acolhida/Recepção; escuta; desenvolvimento do convívio familiar, grupal e social; estudo Social, etc.



Modalidades



Abrigo



Casa Lar



Família Acolhedora



República



FUNDAÇÃO APOLÔNIO SALLES
F A D U R P E



UNIVERSIDADE
FEDERAL RURAL
DE PERNAMBUCO

Secretaria de
Desenvolvimento
Social, Criança
e Juventude



GOVERNO DO ESTADO
PERNAMBUCO
MAIS TRABALHO, MAIS FUTURO.

MINISTÉRIO DA
CIDADANIA



PÁTRIA AMADA
BRASIL
GOVERNO FEDERAL

Mulheres em Situação de Violência

- Acolhimento provisório para mulheres, acompanhadas ou não de seus filhos, em situação de risco de morte ou ameaças em razão da violência doméstica e familiar, causadora de lesão, sofrimento físico, sexual, psicológico ou dano moral;
- Deve ser desenvolvido em local sigiloso, com funcionamento em regime de cogestão, que assegure a obrigatoriedade de manter o sigilo quanto à identidade das usuárias.



Jovens e Adultos com Deficiência

É previsto para jovens e adultos com deficiência que não dispõem de condições de autosustentabilidade, de retaguarda familiar temporária ou permanente ou que estejam em processo de desligamento de instituições de longa permanência;

- Residências Inclusivas;

Objetivos:

- Desenvolver capacidades adaptativas para a vida diária;
- Promover a convivência mista entre os residentes de diversos graus de dependência;
- Promover o acesso à rede de qualificação e requalificação profissional com vistas à inclusão produtiva.



Pessoa Idosa

A natureza do acolhimento deverá ser provisória e, excepcionalmente, de longa permanência quando esgotadas todas as possibilidades de autossustento e convívio com os familiares. É previsto para idosos que não dispõem de condições para permanecer com a família;

Objetivos:

- Incentivar o desenvolvimento do protagonismo e de capacidades para a realização de atividades da vida diária;
- Desenvolver condições para a independência e o autocuidado;
- Promover o acesso a renda;
- Promover a convivência mista entre os residentes de diversos graus de dependência
- Casa Lar ou Instituição de Longa Permanência para Idosos – ILPI.



Serviço de Proteção em Situações de Calamidades Públicas e de Emergências

- I - assegurar acolhimento imediato em condições dignas e de segurança, observando as especificidades dos grupos étnicos, ciclos de vida, deficiências, dentre outras situações específicas;
- II - manter alojamentos provisórios, quando necessários;
- III - identificar perdas e danos ocorridos e cadastrar a população atingida;
- IV - articular a rede de políticas públicas e as redes sociais de apoio para prover as necessidades identificadas; e
- V - promover a inserção na rede socioassistencial e o acesso, quando for o caso, a benefícios eventuais.



Provisões:

- Alojamento provisório para repouso e restabelecimento pessoal, com condições de salubridade, instalações sanitárias para banho e higiene pessoal, com privacidade individual e/ou familiar; espaço para realização de refeições; espaço para estar e convívio, com acessibilidade em todos seus ambientes, de acordo com as normas da ABNT.
- Materiais de consumo para o desenvolvimento do serviço: alimentos, artigos de higiene, cobertores, dentre outros. Estrutura para guarda de pertences e de documentos.



Trabalho social essencial ao serviço:

Proteção social proativa; escuta; orientação e encaminhamentos para a rede de serviços locais; orientação sociofamiliar; referência e contrarreferência; informação, comunicação e defesa de direitos; acesso à documentação pessoal; articulação da rede de serviços socioassistenciais; articulação com os serviços de políticas públicas setoriais e de defesa de direitos; mobilização de família extensa ou ampliada; mobilização para o exercício da cidadania; atividades de convívio e de organização da vida cotidiana; diagnóstico socioeconômico; provisão de benefícios eventuais.



Adultos e Famílias

- É previsto para pessoas em situação de rua e desabrigo por abandono, migração e ausência de residência ou pessoas em trânsito e sem condições de autossustento;
- Casa de Passagem ou Abrigo Institucional;
- Disponibilização de mobiliário, computador, impressora, telefone, camas, colchões, roupa de cama e banho, utensílios para cozinha, alimentos, material de limpeza e higiene, vestuário, brinquedos, entre outros. Materiais pedagógicos, culturais e esportivos. Banco de Dados de usuários de benefícios e serviços socioassistenciais; Banco de Dados dos serviços socioassistenciais; Cadastro Único dos Programas Sociais; Cadastro de Beneficiários do BPC.
- Reportagem: Refugiados Venezuelanos (2019) -
<https://www.youtube.com/watch?v=OfRgBY5Stw8>.



Impacto Social Esperado



- Redução das violações dos direitos socioassistenciais, seus agravamentos ou reincidência;
- Redução da presença de pessoas em situação de rua e de abandono;
- Indivíduos e famílias protegidas;
- Construção da autonomia;
- Indivíduos e famílias incluídas em serviços e com acesso a oportunidades;
- Rompimento do ciclo da violência doméstica e familiar.



Reordenamento dos Serviços da Alta Complexidade



FUNDAÇÃO APOLÔNIO SALLES
F A D U R P E



UNIVERSIDADE
FEDERAL RURAL
DE PERNAMBUCO

Secretaria de
Desenvolvimento
Social, Criança
e Juventude



GOVERNO DO ESTADO
PERNAMBUCO
MAIS TRABALHO, MAIS FUTURO.

MINISTÉRIO DA
CIDADANIA





Tribalistas – Diáspora

<https://www.youtube.com/watch?v=neR2vTRrs4M>





Vivência: Rede de Significados

acolhimento

atenção

diálogo

*cuidado
nos detalhes*

carinho

*ser
ouvido*



Atividade assíncrona 4

Converse com os(as) colegas da sua região, e descreva a importância e os desafios da articulação entre o Sistema Único de Assistência Social (SUAS) e o Sistema de Justiça na garantia de direitos.





Heridane Patrícia Ferreira
(81) 99232-3989
heridane.ferreira@gmail.com

Secretaria de Desenvolvimento Social, Criança e Juventude
Secretaria Executiva de Assistência Social
Gerência de Gestão do Trabalho e Educação Permanente

www.sigas.pe.gov.br
E-mail: capacitasuas.pe@sdscj.pe.gov.br
Telefone: 81 3183 0715

Fundação Apolônio Salles
Universidade Federal Rural de Pernambuco - UFRPE

E-mail: capacitasuas.ufrpe@ufrpe.br



FUNDAÇÃO APOLÔNIO SALLES
F A D U R P E



**UNIVERSIDADE
FEDERAL RURAL
DE PERNAMBUCO**

Secretaria de
Desenvolvimento
Social, Criança
e Juventude



GOVERNO DO ESTADO
PERNAMBUCO
MAIS TRABALHO, MAIS FUTURO.

MINISTÉRIO DA
CIDADANIA



**PÁTRIA AMADA
BRASIL**
GOVERNO FEDERAL